A Paz de Munich Suscita Forte Opposição na França e na Inglaterra

200 RÉIS — **Diario Carioca** — 200 RÉIS — GRATIS

Director-Presidente HORACIO DE CARVALHO JUNIOR — Fundador: J. E. DE MACEDO SOARES — Director-Thesoureiro J. B. MARTINS GUIMARAES

Anno XI — Numero 3.167 || Rio de Janeiro, Quarta-feira, 5 de Outubro de 1938 || Praça Tiradentes n. 77

"O Povo Francez Desejava Que o Irreparavel Fosse Evitado. O Irreparavel Era a Aggressão Allemã"

Tem Novo Regulamento o Estado Maior do Exercito

O decreto hontem assignado pelo presidente Getulio Vargas

General Góes Monteiro, chefe do Estado Maior do Exercito

Pelo presidente da Republica foi assignado decreto, na pasta da Guerra, approvando o Regulamento do Estado Maior do Exercito, que será o orgão encarregado de preparar as decisões do ministro e de elaborar as ordens e instrucções resultantes dessas decisões, no que concerne á organização do Exercito, á mobilização, á instrucção, tudo mais que se referir á preparação para a guerra.

Dez mil italianos vão deixar o exercito nacionalista de Franco

PARIS, 4 — Noticia-se que o general Franco resolveu retirar amanhã da linha de frente uma divisão italiana completa, composta de dez mil homens. (U. P.)

O arcebispo de York atacou os Estados totalitarios

BRISTOL, 4 (United Press) — Em discurso pronunciado hoje no Congresso da Igreja, o arcebispo de York atacou os Estados totalitarios, declarando que elles "envolvem uma concepção de personalidade incompativel com as doutrinas christãs de Deus e homem".

Affirma-o Daladier, Discursando Sob os Apartes dos Deputados da Esquerda

PARIS, 4 — Perante o Parlamento reunido em sessão extraordinaria, o chefe do gabinete, sr. Edouard Daladier, pronunciou hoje o seguinte discurso:

"Durante a semana que acabamos de viver, o mundo poderia ter perguntado ansiosamente se estavamos prestes a ser precipitados em uma guerra.

Hoje, ao relatar-vos os nossos actos, posso assegurar-vos de que, relativamente á crise, preservamos a paz. Durante as ultimas semanas falei pouco porque me achava em grande actividade. Fui até apontado como o homem mais silencioso da França.

Nesta phase, que deve assignalar o ponto de partida de um novo programma, cumpre-me explicar os acontecimentos como os encaramos.

Já havia surgido o problema sudeto quando se formou o nosso Gabinete. A "Anschluss" deu a esse problema uma relevante importancia.

O governo tcheco já havia annunciado para breve a publicação do "Estatuto das Nacionalidades", e o sr. Konrad Henlein formulara já o programma de oito pontos das exigencias sudetos.

O drama já tivera, pois, o seu inicio. Desde os primeiros dias, procuramos obstar a que os acontecimentos nos arrastassem á uma situação irreparavel.

Defini de publico, por varias vezes, a attitude, do governo, declarando: "Estamos animados de dois sentimentos egualmente fortes: o desejo de não sermos forçados á uma acção militar, e a resolução, de jamais fugir ao nosso compromisso, se infortunadamente esse desejo não fôr realizado".

No fim de abril, o sr. George Bonnet e eu expuzemos ao governo britannico as nossas preoccupações, mostrando como encaravamos a pacificação da Europa Central. Tivemos a satisfação de averiguar que o governo britannico não era indifferente a esses problemas. Juntos, fixamos as bases de uma collaboração.

Ao nosso ver a questão não era de esperar para agir quando os factos estivessem consummados e fossemos forçados a apagal-os com o sangue, ou a nos submetter com vergonha.

Daladier

A questão era ir ao encontro dos acontecimentos tentando impedil-os. Dest'arte e de commum accordo, ficamos habilitados a agir immediatamente, por occasião da crise de 21 de maio, que foi vencida graças á efficiente e pacifica boa vontade de todas as potencias interessadas.

Do fim de maio a começo de setembro, houve uma especie de tregua internacional; mas, na região sudeta, a effervescencia das paixões preparava o deflagrar de novos acontecimentos.

Em espirito de amizade, aconselhamos então ao governo tcheco que fizesse importantes concessões, com presteza e equidade, dentro da estructura constitucional do estado. O governo britannico agiu parallelamente a nós. A missão Runciman, enviada a Praga, despertou grande esperança por provocar contactos directos entre os estadistas tchecos e os leaderes sudetos.

Jamáis houve qualquer accommodação entre as propostas do governo tcheco, as quaes se tornaram cada vez maiores, e as exigencias dos sudetos allemães que cresciam na mesma proporção.

No começo de setembro, depois do discurso de encerramento do Congresso de Nuremberg, e da communicação do sr Henlein de que estavam encerradas as negociações entre o governo tcheco e os delegados sudetos, pela primeira vez a situação pareceu irreparavelmente compromettida. As exigencias germanicas manifestaram-se com violencia. Ellas se baseavam no direito dos povos á determinação propria.

Fizeram appello á sympathia popular por meio dos incidentes que a imprensa germanica divulgava a respeito do reinado do terror nos districtos sudetos.

Iriam as forças da guerra mais longe do que as forças da paz?

Jamáis pensei .em. der a qualquer momento, nem em abandonar o paiz á mercê da fatalidade cega que os acontecimentos pudessem provocar.

A' noite de 13 para 14 de setembro, estive em contacto com o sr. Chamberlain e lembrei-lhe a utilidade de se substituirem as notas diplomaticas por entendimentos directos entre os estadistas responsaveis. O primeiro ministro britannico, que tivera o mesmo pensamento, dirigiu-se a Berchtesgaden.

Em discurso na Camara dos Communs, o sr. Chamberlain perguntou, tomado de emoção, se essa viagem não parecia incompativel com a sua dignidade de primeiro ministro. Quero associar o Parlamento francez á Camara britannica para declarar simplesmente que o sr. Chamberlain, pela sua corajosa attitude e por todos os seus actos nos dias e noites seguintes, mereceu a honra de ter preservado a paz.

Já sabeis o que se seguiu a Berchtesgaden. Em livro official serão reunidos todos os

(Conclue na 2ª. pagina)

Chamberlain Profundamente Surprehendido Com a Violenta Opposição Que Encontrou na Camara dos Communs

O accordo de Munich está sendo analysado pela opinião publica, a qual, embora apoie ainda solicitamente o "premier" britannico, já começa a duvidar de ter sido a crise definitivamente resolvida, ou apenas adiada mais uma vez

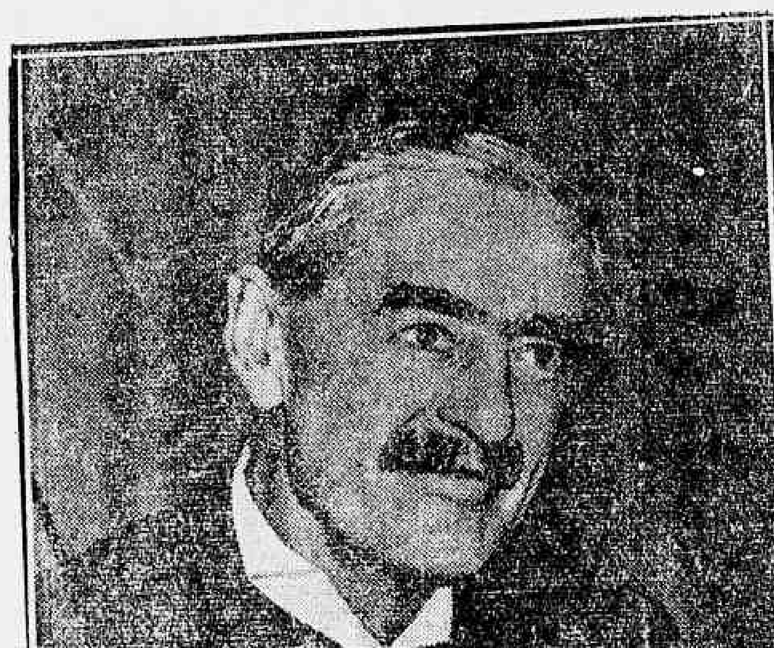

Chamberlain

LONDRES, 4 (Richard Mem...lan, correspondente da United Press) — Affirma-se nos circulos politicos que o primeiro ministro Neville Chamberlain ficou profundamente surprehendido quando, depois das estrondosas e eloquentes demonstrações populares de approvação de sua actuação em Munich, encontrou na Camara dos Communs tão violenta opposição por parte dos trabalhistas e de certas personalidades de seu proprio partido ao ser discutido o accordo concluido pela Inglaterra com a Allemanha, a França e a Italia sobre o litigio dos allemães com os tchecos e que evitou a guerra mundial. O sr. Chamberlain esperava que a Camara endossasse rapidamente a sua gestão e approvasse o entendimento das quatro potencias.

Observa-se nos mesmos circulos que o discurso do Primeiro Ministro não continha declarações sensacionaes nem informações sobre os futuros planos do governo, a não ser a insinuação de que o accordo de Munich e a declaração conjunta anglo-allemã são apenas o começo de uma tarefa mais ampla visando a solução de todos os problemas.

Causou sensação o discurso do ex-ministro da Marinha sr. Duff Cooper que atacou violentamente o sr. Chamberlain para justificar sua propria decisão de quebrar suas relações com o governo, sob a allegação de não concordar com o que elle qualifica de "capitulação ao bluff de Hitler".

Tal attitude do ex-Primeiro Lord do Almirantado foi muito lamentavel, pois o chefe do governo teve de enfrentar tambem as criticas da opposição combinadas com as do ex-ministro das Relações Exteriores capitão Anthony Eden emquanto espera os ataques de Winston Churchill e Lloyd George, além do inevitavel discurso do leader do grupo liberal Sir Archibald Sinclair que tambem combaterá o accordo de Munich.

Essas criticas causaram forte impressão aos membros de determinado grupo parlamentar dentro e fóra do partido conservador que está disposto a emprehender novo e activo movi-

(Conclue na 10ª pagina)

Atacada Rudemente a Politica de Daladier e Bonnet

A Tchecoslovaquia entregou intactas, forçada pelo accordo de Munich, fortificações no valor de oitenta milhões de libras

PARIS, 4 — (Ralph Heinzen, correspondente da United Press) — A hora triumphal do sr. Daladier, como organizador da Paz, de Munich, escôada entre applausos populares na sexta-feira, por occasião do seu regresso a Paris, foi das mais breves. A França viu-se forçada a voltar-se para o preço em que lhe ficou a paz, preço esse que comporta a perda de um valioso alliado na Europa Oriental. A critica a esse acto foi, nos debates parlamentares de hoje, das mais amargas, quando se discutiu a questão da politica externa na Camara, mas o presidente do Conselho conseguiu mesmo assim ver approvada aquella politica o que materialmente, reforçou a sua posição em relação ás futuras negociações.

Entrementes, emquanto proseguia a occupação militar e a penetração da terceira zona sudeta, numa profundidade que attinge Carlsbad, o sr. Daladier, em voz monotona, lia perante a Camara a declaração do gabinete sobre politica externa, a qual não passou de mera exposição dos acontecimentos que culminaram com a reunião de Munich e não comportou qualquer promessa de desenvolvimentos ulteriores resultantes das breves entrevistas entre os chefes de governo das quatro grandes potencias.

Na reunião de hoje, a primeira sessão extraordinaria do Parlamento, convocado durante o periodo de férias para approvar a politica externa dos srs. Daladier e Bonnet, houve apoio e opposição ao accordo de Munich. Tornou-se evidente que embora a maioria apoiasse o gabinete, milhões de francezes começam a lamentar a rapida concessão aos pedidos formulados pelo sr. Hitler.

A immediata acção da Polonia que se aproveitou do abatimento moral de Praga, irritou numerosos francezes em relação ao accordo de Munich, o qual deixou de proteger

Sr. Bonet

a Tchecoslovaquia contra um futuro desmembramento.

Ao mesmo tempo, o gabinete compareceu perante a Camara com o objectivo de defender a sua politica externa, e um porta-voz do Quai d'Orsay admittiu officialmente que a França e a Inglaterra foram tratadas com pouca consideração pelo senhor Joseph Beck, ministro de Estrangeiros da Polonia, quando este ultimo, no fim da semana passada, recusou-se a receber os embaixadores da Grã Bretanha e da França, sir Howard Kennard e sr. Léon Noel, que desejavam tratar da mutilação final da Tchecoslovaquia.

Durante os debates de hoje na Camara, os communistas atacaram acerbamente a politica dos srs. Daladier e Bonnet, mas o facto é que o grupo esquerdista, composto de setenta e um deputados, formando um dos principaes esteios da Frente Popular, permaneceu ao lado dos membros do governo. Emquanto o sr. Daladier completava a redacção da declaração ministerial, hontem á noite, foi-lhe mesmo assim possivel dispôr de tempo para manter longa con-

(Conclue na 2ª. pagina)

SECÇÃO BANCARIA — FINANÇAS

O Brasil não póde e não deve abandonar o café. E' um producto integrado definitivamente, não, apenas, á economia, mas sobretudo ás finanças nacionaes.

1 — Quasi tudo que realizamos em materia administrativa, nos ultimos dez annos que precederam á Revolução, foi obtido graças ao poder contributivo desse principal producto de exportação. Abandonar o café, á sua propria sorte, se torna cada vez mais impossivel se o fizessemos seria a demonstração mais patente de incapacidade de auto-determinação economica, e, portanto, de mantermos nossa independecia politica. Os que advogam a destruição systematica dos cafezáes velhos e imprestaveis, sem a necessaria substituição por outros novos e finos, estão, apenas, preconizando o abandono de uma situação de facto, por illusões duma aventura perigosa. O algodão brasileiro offerece excepcionaes opportunidades.

2 — Quando, porém, se reflecte no facto eloquente de que nossa producção algodoeira se mantém na dependencia da estadunidense, resalta a sabedoria do brocardo, de que não devemos abandonar o certo pelo duvidoso.

3 — Precisamos, com effeito, caminhar para a polycultura. Não abandonemos o café, comtudo. Elle é o sustentaculo de nossa economia, e sel-o-á, por muito tempo ainda, conforme se verifica pela contribuição mesmo do anno corrente, nos mezes de janeiro a abril, na exportação brasileira.

CAFE'	772.389:000$
Algodão em rama	158.385:000$
Cacáo	65.556:000$
Couros e pelles	64.780:000$
Céra de carnaúba	44.091:000$
Carnes frigorificadas	38.546:000$
Bága de mamona	27.318:000$
Tortas oleaginosas	21.251:000$
Madeiras	20.408:000$
Oleos vegetaes	20.283:000$
Herva Matte	19.503:000$
Farellos	18.862:000$
Fumo	17.910:000$
Borracha	16.850:000$
Milho	16.822:000$
Lã em bruto	16.441:00$
Carne em conserva	14.913:000$
Coquilhos de babassú	14.358:000$
Laranjas	13.132:000$
Materias primas texteis e syntheticas	12.922:000$
Castanhas com casca	12.018:000$
Materias primas de origem vegetal	9.814:000$
Manganez	9.774:000$
Productos de matadouro e de caça não especificados	9.112:000$
Bananas	7.986:000$
Minerios diversos	7.120:000$
Caróço de algodão	6.659:000$
Materias primas de origem animal	6.522:000$
Pedras preciosas e semi-preciosas	6.301:000$
Materias primas, de origem mineral	5.076:000$
Arroz	4.336:000$
Castanhas descascadas	4.152:000$
Fructos diversos para oleo	2.098:000$
Sebo e graxa	1.508:000$
Frutas de mesa, diversas	1.088:000$
Alimentos não especificados, para animaes	964:000$
Carne secca (xarque)	862:000$
Productos alimenticios, não especificados	521:000$
Alimentos vegetaes, não especificados	419:000$
Farinha de Mandioca	246:000$
Assucar	190:000$
Banha	56:000$
Bebidas	31:000$
Manufacturas	5.703:00$
Animaes vivos	119:000$
TOTAL da EXPORTAÇÃO:	1.497.415:000$

4 — Abandonar o café na conjectura actual não é, apenas, uma insensatez. E' um crime que, certamente, nenhum governo o commetterá. Esse o motivo da assistencia dedicada e constante com que cerca o café o Estado Novo.

GIL AMÓRA

Atacada Rudemente a Politica de Daladier e Bonnet

(Conclusão da 1ª. pagina)

ferencia com o ministro tcheco em Paris, sr. Osusky, durante a qual, segundo se soube, este ultimo pediu que a França concedesse um auxilio economico destinado ao reajustamento economico do seu paiz que, em consequencia de ter sido desmembrado, converteu-se virtualmente, de estado industrial, em nação agricola.

Não foi estabelecida nenhuma importancia, mas informa-se que a França subscreverá um emprestimo nas mesmas condições consentidas por Londres, afim de fazer face ás necessidades immediatas da Tchecoslovaquia.

O sr. Osusky, entretanto, accentuou que a Grã Bretanha emprestaria apenas dez milhões de esterlinos, o que representa somente um terço da importancia de que precisa o governo de Praga, e salientou que o seu paiz tinha empatado oitenta milhões de libras nas fortificações que Paris e Moscou haviam exigido do seu governo, fortificações essas que o accordo de Munich obrigou a Tchecoslovaquia a entregar intactas. (U. P.).

Concurso para professor de francez

Terá logar, hoje, ás 13 horas, na Universidade do Districto Federal, á praça Duque de Caxias n. 20, a defesa da prova escripta do concurso para professor de Francez no ensino secundario, estando chamados os srs. candidatos: Louisa Jaquier, Maria da Gloria Vieira Ferreira, Maria de Lourdes Saldanha Goulart, Maria Luiza da Motta Cunha Freire, Ruth Leite Ribeiro de Castro, Véra Simonsen Street, Yeda França Telles de Menezes.

Os srs. Amelia de Abolm Honold, André Patrick Mathieu de Fossey, Arcelio Papini e Edgard Liger Belair, deverão comparecer, amanhã, á U. D. F., ás 14 horas, afim de sortearem o ponto para a prova de aula que terá inicio ás mesmas horas, na Escola Rivadavia Corrêa.

Approvado o projecto que concede pleno poderes a Daladier

PARIS, 5 — O Comité de Finanças da Camara reuniu-se novamente e approvou o projecto que concede plenos poderes ao governo por 18 votos contra 5 e 18 abstenções.

Esta votação, totalmente anormal, deixa de resolver immediatamente a questão, cuja solução final continua indecisa. — (U. P.)

Briou com o namorado e quiz morrer

A Assistencia medicou hontem, a menor Helena Leandro, parda, de 14 annos, solteira, moradora á rua do Riachuelo, 245 que apresentava symptomas de envenenamento por substancia toxica.

Interrogada a respeito, declarou ella que a despeito da sua pouca edade, já tinha um namorado e, como houvesse brigado com elle hontem á tarde, resolveu matar-se, ingerindo acido phenico.

Continua em augmento a flotilha allemã de navios de pesca de baleias

Serviço Especial da RDV. — A construcção da flotilha allemã de navios de pesca de baleias, a qual se tinha effectuado, quanto ao começo, durante os ultimos annos, está sendo continuada, consequentemente e visando o alvo que se tem em vista. Assim é que, o navio norueguez de pesca de baleias e extracção de oleo "Viking" que navegava sob o pavilão do Panamá, foi comprado, ha pouco, por parte de allemães. A flotilha em questão, com os seus barcos de pesca em numero de cinco, tem uma tonelagem de 19.000 toneladas de registro bruto, numero redondo, e um potencial de pesca de 100.000 barris de oleo. Na proxima estação, a flotilha allemã de pesca de baleias ora zarpará com 7 navios para extracção de oleo e 55 barcos de pesca em vez de 6 navios para a extracção de oleo e 44 barcos de pesca.

O caso do Instituto dos Commerciarios

UMA NOTA DO GABINETE DO MINISTRO DO TRABALHO ESCLARECENDO O ASSUMPTO

A respeito dos commentarios tecidos em torno do caso do Instituto de Aposentadoria e Pensões dos Commerciarios, informam-nos do Serviço de Imprensa do Ministerio do Trabalho que o assumpto está sendo examinado com o maximo cuidado pelo sr. ministro Waldemar Falcão, para chegar a uma justa solução.

Não poderia, porém, s. ex. tomar uma decisão definitiva sobre o caso, de vez que o proprio accordão do Conselho Nacional do Trabalho estipula um prazo de 20 dias para que, dentro desse espaço de tempo, produza o presidente do I. A. P. C. sua defesa, quanto ás arguições que lhe são feitas. Sómente depois de apreciar essa defesa é que poderá o ministro ajuizar do procedimento do presidente do referido Instituto, de cuja honradez funccional não tem até este momento, nenhuma razão para duvidar.

"O Povo Francez Desejava Que o Irreparavel Fosse Evitado. O Irreparavel Era a Aggressão Allemã"

(Conclusão da 1ª. pagina)

documentos, reveladas todas as "demarches" e descriptas todas as negociações.

PELA PRIMEIRA VEZ NA HISTORIA DO MUNDO

Pouco material ficará sem divulgação nesse livro, pois, pela primeira vez na historia do mundo, tudo foi emprehendido publicamente e discutido perante o povo.

Creio poder affirmar que, se a paz, finalmente, foi preservada e mantida, deve ser isso attribuido ao facto de não termos usado da diplomacia secreta. Agimos em plena luz, sob o controle do povo, e cumpre-me affirmar que todo o povo deseja a paz.

Em suas conversações com o sr. Hitler, o sr. Chamberlain conseguiu comprehender e limitar as exigencias da Allemanha.

No domingo, 17 de setembro, o sr. Chamberlain nos communicou suas impressões sobre os factos. Encontramo-nos em Londres e nos debruçamos sobre os mappas. O governo britannico nos informou quanto á opinião de lord Runciman. Não é preciso que vos diga a emoção com que soubemos que, em toda a consciencia, o observador britannico concluia ser impossivel que tchecos e sudetos continuassem a viver juntos, e todos os nossos esforços relativamente á Tchecoslovaquia se voltaram para a organização de um estado federado, o que garantiria a integridade do paiz.

Mas tinhamos que enfrentar a realidade, achando-nos deante da seguinte internativa: ou dizer não aos sudetos allemães, levando o governo tcheco a recusar e o governo allemão a aggredir, o que provocaria um conflicto armado cuja consequencia séria a destruição da Tchecoslovaquia; ou tentar encontrar uma formula conciliatoria.

Se fosse adoptada a primeira hypothese, quem poderia garantir que a integridade da Tchecoslovaquia seria mantida depois da guerra, mesmo com a victoria dos alliados?

Escolhemos a paz. O plano franco-britannico, elaborado em Londres, resultou dessa escolha. Mas ao mesmo tempo em que apresentamos as dolorosas propostas á Tchecoslovaquia, offerecemos-lhe o compromisso da Inglaterra de se associar comnosco na garantia internacoinal, pois haviamos obtido do governo britannico a promessa de apoiar com a sua potencia e prestigio a manutenção da paz, bem como a preservação da ordem no proprio coração da Europa.

DESPERTARIA INDIGNAÇÃO EM PRAGA

Ao deixar Londres, tinhamos comprehendido que o nosso plano despertaria protestos de indignação em Praga e receberia a approvação de Berlim. Num heroico devotamento á causa da paz, o governo tcheco aceitou o plano. Mas em Godesberg, na entrevista com o sr. Chamberlain e no Memorandum, o sr. Hitler formulou novas exigencias á guiza de applicação de methodos.

Dest'arte, a evolução das negociações rumo a uma solução, de accordo com a iniciativa do sr. Chamberlain, e a minha decisão de estabelecer contacto directo com o governo allemão, desappareceram á noite de 23 para 24 de setembro.

Qual era a situação a 24 de setembro, no momento em que o sr. Chamberlain regressou de Godesberg a Londres? Tinhamos proposto a cessão á Allemanha dos territorios habitados por mais de cincoenta por cento de allemães, de accordo com o plano a ser elaborado por uma commissão internacional.

Tinhamos proposto organizar a troca das populações e dar á nova Tchecoslovaquia garantias internacionaes. Que pediu a Allemanha?

A immediata cessão do territorio, a organização de um amplo plebiscito nas zonas, sem garantias reaes para as proprias populações e sem promessa de garantia internacional para a Tchecoslovaquia.

CONSEQUENCIAS DE UMA CONQUISTA ARMADA

Tinha razão a Tchecoslovaquia de julgar que isso apresentava todas as caracteristicas e consequencias de uma conquista armada. O desaccordo entre o plano de Londres e o memorandum de Godesberg era evidente, quer nos meios, quer na forma.

Seria para deflagrar a guerra na Europa?

Durante aquelles dias de ansiedade duas correntes de opinião se manifestaram em todo o paiz. Ellas encontraram apoio dentro de todos os partidos e foram discutidas na consciencia de cada francez. Uma corrente punha as esperanças nas negociações; outra, numa firme intransigencia.

Como chefe do governo, senti desde o primeiro minuto o instincto infallivel do povo francez. Senti que a verdade estava na synthese daquellas duas correntes e não na contradição das mesmas.

O povo francez desejava que o irreparavel fosse evitado. O irreparavel era a aggressão allemã. De accordo com os termos do tratado, a aggressão obrigaria a França a auxiliar a Tchecoslovaquia. Seriamos solicitados a manter os compromissos da França. E assim, para não sermos surprehendidos por um rapido movimento, e correspondendo ao desenvolvimento dos preparativos allemães, resolvemos a 24 de setembro tomar um certo numero de medidas militares, não como uma provocação, mas para que a nação estivesse preparada deante dos acontecimentos.

Os nossos chefes militares collocaram as nossas forças em posição de cumprir os seus supremos deveres para com o paiz.

Em Londres, onde de novo consultamos com o governo britannico, o general Gamelin expôz os pormenores technicos das providencias que haviamos tomado e de outras que as circumstancias talvez nos exigissem.

DETERMINADA A PAZ

A Inglaterra e a França se achavam determinadas á paz, bem como por vontade commum, se oppunham a qualquer aggressão.

A' noite de 26 de setembro, em communicado official á imprensa, Londres declarou que, se a Allemanha atacasse a Tcheco-Slovaquia, a França iria em auxilio desta ultima, e que "a Inglaterra e a Russia certamente estariam ao lado da França".

A' noite de 27, pedimos ao nosso embaixador em Berlim que solicitasse uma audiencia pessoal ao sr. Hitler, e ao nosso embaixador em Londres que solicitasse a lord Halifax instrucções para que o embaixador britannico em Roma pedisse ao sr. Mussolini apoio para nossa idéa de convocar uma conferencia.

Desse modo correspondemos ao espirito da segunda mensagem do sr. Roosevelt, que tão generosamente contribuiu para tornar possivel uma solução pacifica.

O sr. Chamberlain, em completo accôrdo comnosco, declarou ter o chanceller germanico feito saber ao enviado inglez a sua resolução de agir no dia seguinte, 28 de setembro, ás 2 horas da tarde.

UM ULTIMO ESFORÇO

Tinhamos apenas poucas horas diante de nós. Em discurso ao radio, o sr. Chamberlain advertiu o mundo da gravidade da situação. Resolvemos tentar um ultimo esforço. A's 11.15 de 28 de setembro, recebido pelo sr. Hitler, o embaixador François Poncet apresentou propostas precisas de immediata applicação pratica.

O sr. Hitler não rejeitou as suggestões, mas desejou dar a resposta por escripito. Num esforço final, o sr. Chamberlain propôz que se reunissem na Allemanha os chefes dos governos das quatro grandes potencias, ao que o sr. Mussolini deu o seu forte e inteiro apoio.

O resultado decisivo foi o adiamento da mobilização allemã por 24 horas. O sr. Hitler enviou immediatamente as convocações para a reunião de Munich e eu aceitei o convite.

TRATAVA-SE DE PRESERVAR A PAZ

Não se tratava de resolver sobre processos ou de formular contra-propostas; tratava-se de preservar a paz que muitos julgavam já definitivamente destruida.

Teria preferido que todas as nações interessadas estivessem presentes; mas tinhamos que agir com presteza, pois que a menor delonga poderia ser fatal.

Não seria melhor uma conferencia franca com os srs Hitler e Musoslini do que todas as discussões e propostas escriptas? Conheceis o resultado da entrevista de Munich que foi mais uma conversação util do que uma conferencia formal.

Evitamos recorrer á força. Não ha duvida de que provocamos em todos os quatro paizes o plebiscito da paz. Pelas espontaneas e calorosas acclamações, em Berlim, Roma, Londres e Paris, do povo das quatro capitaes, diante das innumeraveis demonstrações em todas as partes dos quatro paizes ninguem póde duvidar um instante do immenso allivio sentido.

REPRESENTA UM PROGRESSO SOBRE O MEMORANDUM DE GODESBERG

Graças a bôa vontade reinante e ás mutuas concessões, o accôrdo de Munich representa um progresso sobre o Memorandum de Godesberg. Contém estipulações relativas ao direito de opção para os individuos e elimina todas as medidas que poderiam figurar no armisticio imposto a uma nação vencida. Dá ao estado tcheco garantias internacionaes. A França e a Inglaterra se compromettem, sem reservas nem delongas, a associar-se na garantia internacional das novas fronteiras do estado tcheco contra qualquer aggressão não provocada.

A Allemanha e a Italia comprometteram-se tambem a dar as mesmas garantias logo que seja solucionada a questão das minorias poloneza e hungara.

Foi criada uma commissão internacional com o proposito de evitar-se o arbitrio de decisões unilateraes.

A' solução da força, portanto, espera-se assim que seja preferida a pratica do direito. Se amanhã, contingentes francezes e inglezes forem chamados para os districtos contestados para manter a ordem e regularidade nos plebiscitos, elles o farão com a convicção de que salvaram aquellas regiões e todo o mundo de uma conflagração horrivel.

Certamente o accordo de Munich reduziu o territorio Tcheco; mas a republica da Tchecoslovaquia poderá continuar com a sua vida independente e nós a ajudaremos. Poucos estados na Historia aceitaram tão dolorosos os sacrificios no interesse da paz.

CONSTITUEM UM POVO DE BRAVOS

Os tchecos e slovacos constituem um povo de bravos.

Sabemos que elles defenderiam seu territorio com as armas e, se fosse necessario, morreriam com honra numa resistencia desesperada.

Mas os seus leaderes, Benes, Hodza e Syrovy tiveram uma alta concepção do dever para com o paiz e a humanidade.

"SALVAR A VIDA DA NAÇÃO"

Communicando ao povo tcheco a aceitação do accordo de Munich, Syrovy mostrou que o seu dever era "salvar a vida da nação" para permittir a sua reconstituição.

Todos sentimos profunda admiração pela commovente dignidade e extraordinaria coragem com que este nobre paiz supportou tão penosa prova. Por que conseguimos impedir a guerra no mesmo momento em que ella devia começar?

Por que enfrentando os reaes sacrificios que nós aceitamos conseguimos obter certas garantias e vantagens não menos reaes que acabo de explicar?

Porque nessas difficeis negociações sempre procuramos demonstrar a nossa justiça e a nossa lealdade. Porque negociamos como homens para quem as conversações não eram apenas uma phase inevitavel deste grande drama internacional, mas a estrada da paz.

Devo accrescentar com a mesma certeza que se as negociações foram bem succedidas devemos isso acima de tudo ao facto de tel-as apoiado com a nossa demonstração de força. Devo esclarecer que não quero dizer que a nossa força foi um meio de intimidação ou pressão. Não penso que isso intimidaria a Allemanha mais do que a França, mas dando prova da nossa força, collocamo-nos em posição de discutir de egual para egual. Não é possivel discutir com um homem ou com uma nação, a menos que conquistemos sua estima.

Senti a estima allemã logo que cheguei a Munich, fundada no facto de saberem os allemães que a França está disposta a lutar para evitar damnos aos interesses vitaes da justiça. A resolução da França tornou possivel o successo final das negociações. Por esse motivo devo prestar as minhas homenagens ao paiz.

Em um impulso admiravel as tropas novas e os veteranos da guerra incorporaram-se ao exercito e em poucos horas constituiram a intransponivel barreira que sempre protege os destinos do paiz. Nas fronteiras os soldados confundiram-se com a população, que mais devia soffrer em consequencia da guerra e aceitava sem murmurar todas as medidas de segurança ordenadas pelas autoridades militares. Ellas devem receber agradecimentos em nome da França.

A estima de todo o povo foi imposta por nosso paiz nesses dias, fundada na memoria das batalhas que nos uniu ou separou, a qual um veterano da guerra não pode recusar a outro veterano, seja qual fôr a bandeira que defendeu durante a guerra. Julgo do nosso dever sentir tambem essa estima pelo grande povo nosso vizinho, que foi nosso adversario e com quem esperamos poder estabelecer uma paz duradoura.

A nossa concepção da vida, sem duvida, differe profundamente das concepções que animam a Italia e a Allemanha. Sejam quaes forem os regimes que elles se dêem a si proprios, todos os povos sentem identico amor á paz. O que é importante neste momento é a unidade de todas as boas vontades pacificas do mundo.

Se eu lembro o sentimento do povo francez em relação aos allemães — e muitos de meus predecessores fizeram o mesmo — isso não quer dizer que tencionemos renunciar ás collaborações existentes. Não pensamos em substituir por novas, velhas amizades. No interesse da paz desejamos obter novas amizades ou renovar outras para unil-as ás velhas, tão experimentadas. Sei que para esta tarefa posso contar com a amizade franco-britannica, que os acontecimentos tornaram ainda mais confiante e activa.

Reconheço que ao chegar a Le Bourget de Munich no meio do espontaneo jubilo do povo de Paris, que respondia ao regosijo dos povos de Berlim, Roma e Londres, não poude deixar de sentir uma especie de ansiedade. Comprehendi que a paz não estava definitivamente conquistada e ainda devia ser defendida diariamente. Apreciei as manifestações de alegria popular, mas como chefe do governo só devia pensar no futuro da nação. Salvar a paz não era uma prova de capitulação, pelo contrario seria um signal de nova concentração das energias da nação. Eu disse com toda a força de convicção de que sou capaz, que se o paiz enfraquece, se o facto de não ter sido interrompida a paz se tornar motivo apenas para relaxamento, marcharemos rapidamente para um futuro inquietador. Pela minha parte, não posso aceitar a tarefa de conduzir a nação para tal futuro. Temos preservado a paz que é o dom mais precioso que dá esperança a todos. Tratemos de conserval-a, tratemos de estabelecel-a sobre alicerces indestructiveis.

E' possivel que em Munich o mundo tenha mudado de perspectiva no espaço de poucas horas. Torna-se necessario que a França vá de encontro á nova situação e tenha uma nova comprehensão dos seus deveres.

O maior crime contra o paiz seria collocar a politica á frente dos actos. Talvez mais do que ninguem, eu tenha o direito de expor certos factos que occorreram durante as ultimas semanas, pondo em perigo a efficiencia da minha acção; porém, mais do que ninguem, tenho o dever de dar o exemplo, silenciando a respeito.

Durante a exposição que venho fazendo, mencionei duas grandes correntes de opinião dentro do paiz, durante essa crise. Não quero distinguil-as. Ellas se fundiram num movimento admiravel, que reuniu todos os cidadãos sob a mesma bandeira, a despeito de sua posição social, das suas crenças e convicções.

Todos os francezes que desejam a segurança do paiz devem, necessariamente, considerar-se em estado de permanente mobilização para o serviço da paz e da patria. O primeiro dever de cada um é trabalhar com todas as suas forças no cargo que occupa.

Não poderemos manter a paz se a producção nacional não nos permittir falar de egual para egual com os nossos vizinhos.

Só poderemos manter a paz se tivermos finanças sadias e orçamento equilibrado, e se pudermos contar com o total dos recursos nacionaes.

Não poderemos manter a paz, finalmente, se não construirmos a base de uma solução geral, se não organizarmos a Europa e o mundo sob novos principios, e se, depois de termos evitado a guerra na Europa Central, não lhe pudermos pôr fim onde ella ainda se trava.

Não poderemos manter a paz se não consolidarmos a união de corações e espiritos, estabelecida pela angustia commum.

Tudo quanto excita o odio e tudo quanto se oppõe entre francez e francez só pode ser considerado como traição.

E necessario que o paiz soffra uma transformação moral. Não permittaes que a sua unidade, reformada durante varios dias em torno das forças mobilizadas, de novo se rompa em discussões inuteis.

Para realizar essa grande reforma, para completar a sua tarefa, o governo deve ter os meios de agir. Resolvi pedir-vos os meios para isso.

Pertence-vos conceder ou recusar; mas tende em conta que o interesse e a vida da nação dependem do que decidirdes". — (U. P.)

A Contribuição do Municipio de Petropolis Para o Abastecimento do Districto Federal

A Directoria de Organização e Defesa da Producção, continuando os inqueritos economicos sobre o abastecimento do mercado consumidor carioca, levantados por determinação do ministro Fernando Costa, realizou um minucioso trabalho no municipio de Petropolis.

Desse trabalho extraimos os elementos, as condições da producção de frutas, hortaliças, batatas e flores, no referido municipio, estudadas desde a zona productora até sua exportação para o mercado do Rio.

As principaes zonas de producção horticula e fruticula estão localizadas nos valles dos rios Piabanha e Preto. As propriedades que exploram essas lavouras são em geral formadas por pequenas areas, variando entre 5 a 20 alqueires. As terras, de natureza variada, ora silico-argilosas, ora argilo-silicosas com humos, são aproveitadas com as culturas de xuxús, nabus, cenouras, ervilhas, beterrabas, batatinhas e, entre as fruteiras, mangueiras, laranjeiras, abacateiros, etc.

A estatistica dessa larga zona de producção — que é a mais importante em Areal e São José do Rio Preto — não póde ser rigorosamente feita, em virtude de ser a sua maior parte exportada em caminhões, directamente para o Rio.

Assim, os dados que passámos a citar se referem apenas aos embarques de productos feitos nas diversas estações da estrada de ferro Leopoldina que serve a zona em grande extensão e correspondem ao anno de 1937 e até julho de 1938.

Nestes periodos, as hortaliças exportadas para o Districto Federal attingiram 99.632 kg. em 1937 e 55.384 kg. até julho de 1938.

A exportação de batatas, em 1937, foi de 44.536 kg. e de 10.552 em 1938.

Em igual periodo, a exportação de hortaliças, feita pela estação da cidade de Petropolis, alcançou 14.677 kg. em 1937 e 10.897 kg. em 1938.

Estes totaes da producção horticula, adiccionadas aos da zona de Areal — São José do Rio Preto, dão: 114.299 kg. para 1937 e 55.433 kg. para 1938, producção esta movimentada apenas por estrada de ferro.

Em calculo aproximado, deve-se considerar a producção transportada em caminhões algumas vezes maior que a conduzida por estrada de ferro. Esta preferencia pelo transporte rodoviario é justificada pela rapidez e ainda pelo facto de que a mercadoria é apanhada na zona productora e directamente entregue no mercado do Rio.

A exportação de frutas, entretanto, ainda é pequena, pois attingiu, em 1937, 11.383 kg. e 3.092 kg. em 1938.

O inquerito economico de onde apanhamos este resumo — realizado pelo Ajudante Technico João Soares Palmeira, da D. O. D. P., contem ainda valiosas observações sobre a situação economica dessas culturas e suggestões no sentido de serem removidas as difficuldades que entravam o desenvolvimento da producção e sua exportação entre as quaes se nota o elevado imposto estadual de 200 rs. cobrado por planta saida do municipio. Os floricultores de Petropolis reclamam contra essa taxação. Apesar disso, conforme documentam as estatisticas annexas ao trabalho, a producção de flores e plantas ornamentaes é de grande importancia e attingiu, em 1937, a 200.156 kg. e, até julho de 1938, a 83.788 kg., faltando deste anno os mezes de maior producção que são — outubro, novembro e dezembro, como provam os quadros juntos ao inquerito em apreço.

Merece ser destacada ainda a producção de orchidéas exploradas technicamente sob o ponto de vista commercial no "Orchidario Binor". Conforme dados obtidos, sua producção alcançou 30.558 flores grandes e pequenas, em 1937, e 14.596, até agosto de 1938, deste anno, como se verifica, accusa um decrescimo em relação ao anno anterior, attribuido ás pragas e molestias. Foi colhido material para pesquizas e, depois de estudado e classificado, o Serviço de Defesa Sanitaria Vegetal indicou os meios de combate a esses inimigos.

Outro orchidario importante em Petropolis é o do sr. H. Kerti, cuja especialidade é o cruzamento de especies exoticas com nacionaes, visando obter hibridos de flores de rara belleza. Uma destas, a "Cor de Ouro", mereceu o premio de honra na Exposição de flores e frutas, realizada este anno em Petropolis, e na Exposição Internacional de Miami, Estados Unidos.

Um revolucionario constructor

Ainda trago bem nitidos em meu espirito os aspectos suggestivos e empolgantes da actividade do Nordeste, observados através de uma excursão decente.

A Parahyba, principalmente offereceu aos meus olhos curiosos de reporter um panorama novo e interessante, digno, sem duvida, de ser objecto da attenção e do estudo acurado dos nossos homens de governo.

Estado pequeno, dispondo de rendas limitadas, a terra de João Pessoa é uma colmeia de trabalho onde todos synchronizam no mesmo rythmo de labor fecundo.

* * *

Andam por ahi muitos sociologos descrentes da obra de civilização que não se desenvolve nos climas frios. Em São Paulo, nos tempos da velha Republica houve um deputado, sr. Alfredo Ellis Junior que suggeriu até o abandono do Nordeste.

E' claro que não pretendo reviver uma velha intriga já destruida pela politica sã e nitidamente nacional do sr. Getulio Vargas que acabou de vez com os ridiculos preconceitos das bandeirinhas estaduaes. Aliás julgo mesmo que a attitude do ex-representante de São Paulo era sobremodo lisonjeira para os filhos do Nordeste. Conhecendo elle o valor e a energia dos filhos daquella região, pretendia, certamente attrair para a sua gleba a collaboração de um braço tão util e constructor.

* * *

O sr. Argemiro de Figueiredo, illustre interventor no Estado da Parahyba, actualmente entre nós é o administrador paradigma que soube imprimir á administração de sua terra um surto magnifico de realizações formidaveis. Em todos os sectores de seu operoso governo por onde andou bisbilhotando a minha curiosidade de forasteiro senti o mesmo espirito innovador que caracteriza a personalidade marcante do joven estadista.

Mais tarde, palestrando com os principaes redactores d'"A União", jornal que recebeu tambem o influxo renovador do governo estadual, Orris Barbosa, Raul de Góes e Adnemar Vidal falaram-me minuciosamente da obra vultosa que vem realizando o sr. Argemiro de Figueiredo, e, através da palavra colorida desses brilhantes representantes da intelligencia moça do Nordeste fiquei sabendo tambem que s. ex., além das responsabilidades dos negocios publicos, mantém, sob a direcção do Estado, os serviços de luz e bondes da capital.

* * *

A Parahyba de hoje é um pequeno oasis, dentro do tumulto do Universo. Nas suas fronteiras não ha miserias nem injustiças. O Estado, graças á visão e ao espirito profundamente humano de seu governo, ampara e protege todos os cidadãos, não distinguindo ricos de pobres, grandes de pequenos.

* * *

A obra administrativa do sr. Argemiro Figueiredo, cujo vulto e significação não podem ser resumidos numa simples chronica, honra sobretudo a politica de realização do Estado Novo.

MARIO CORDEIRO

Gremio Republicano Portuguez

Communicam-nos da secretaria desta antiga collectividade que, por motivos imprevistos, não será realizada a habitual commemoração da implantação do regime republicano em Portugal, tendo resolvido a sua Commissão Deliberativa, composta dos srs. Custodio Diniz Henriques, José Moreira de Souza e Lamartine Pimentel, enviar uma saudação aos republicanos portuguezes do Brasil, congratulando-se pela festiva data. A fachada da séde estará engalanada e illuminada.

Vae Baixar o Preço da Carne em Nictheroy

Por sentença de hontem, o juiz da 2ª Vara dos Feitos da Fazenda, de Nictheroy, poz termo á questão que vinha impedindo o barateamento do preço da carne naquella capital.

A Companhia Matadouro tinha obtido um interdicto graças ao qual ficou ella com o privilegio da matança na cidade, ferindo, desse modo, o interesse geral.

A Prefeitura em tempo opportuno, contestando a acção, havia apresentado embargos.

Uma série de chicanas impediu que até agora fosse afinal julgada a contestação da Prefeitura, o que hontem, finalmente, foi feito resultando ser cassado o mandado prohibitorio que impedia a fiscalização da Prefeitura sobre o serviço da matança e criava a situação de monopolio a que acima nos referimos, contra a população, que durante muito tempo teve sempre carne pessima e por preços elevados.

A sentença do juiz annulla "ab-initio" o processo, por impropriedade da acção, declarando que o interdito não é meio idoneo para protecção de interesses pessoaes.

Nestas condições, restabelecida a matança livre, Nictheroy agora terá carne boa, e barata, tal como tinha antes das chicanas mencionadas.

PROCESSADAS SATISFACTORIAMENTE AS CONVERSAÇOES Anglo-Italianas

Conde Ciano

ROMA, 4 — Segundo se adeanta em circulos autorizados, continuam sendo processadas satisfatoriamente as conversações anglo-italianas e ao que dizem fontes geralmente bem informadas não surpreenderia se o pacto fosse concluido e posto a vigorar dentro de pouco tempo. Depreende-se que, em dois encontros, Lord Perth e o Conde Ciano já fizeram um progresso apreciavel para ultimar um accordo quanto ao problema da Hespanha. Os circulos politicos consideram que a decisão da França de designar um embaixador para Roma, constitue uma prova de que a Grã Bretanha e a França já entraram em accordo para reconhecer o Imperio da Ethiopia e liquidar a questão hespanhola o mais breve possivel. — (U. P.).

GENERAL ELECTRIC

fabrica e vende 1 REFRIGERADOR POR MINUTO!

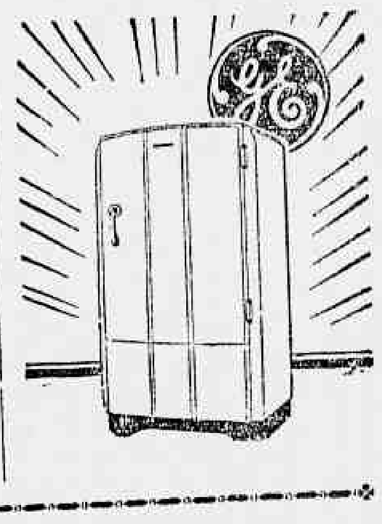

Luta Contra a Tuberculose

O MINISTRO DO TRABALHO VISITOU OS SERVIÇOS DO INSTITUTO DE APOSENTADORIA E PENSÕES DOS BANCARIOS

Exames radiologicos obrigatorios — Cerca de dois mil exames em menos de sessenta dias

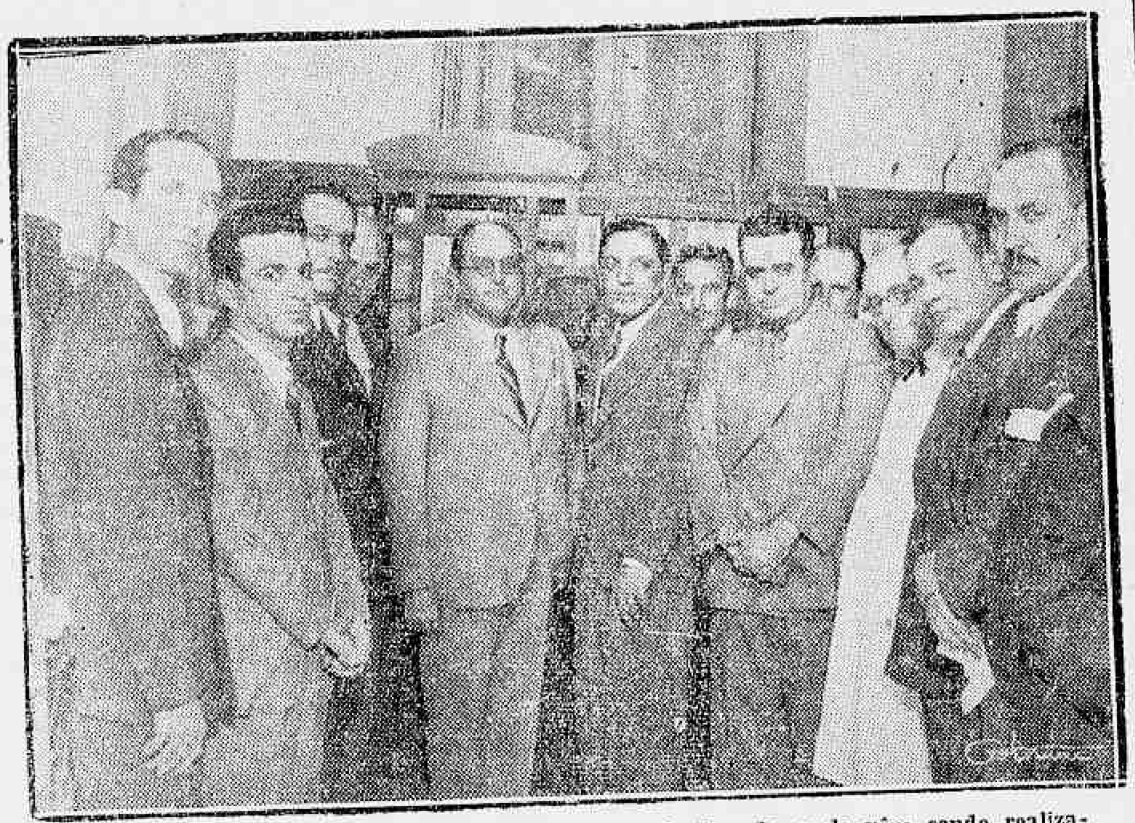

Aspecto da visita do ministro do Trabalho ao Centro de Sau de, onde vêm sendo realizados os serviços de radiographia do Instituto dos Bancarios

Em virtude do grande numero de aposentadorias e pensões que vêm sendo concedidas pelos Institutos e Caixas causadas pela tuberculose, o ministro do Trabalho, sr. Waldemar Falcão, vem de constituir, como já foi divulgado, uma commissão de medicos especialistas para organizar, com a maxima brevidade, um plano de luta anti-tuberculosa, com relação aos associados das referidas instituições de previdencia social.

Procurando collaborar nessa campanha de tão alta finalidade social e humana, o Instituto de Aposentadoria e Pensões dos Bancarios instituiu, ha pouco tempo, o exame radiologico do thorax para todos os seus associados, com o objectivo de realizar o tratamento daquelles que forem portadores de lesões. Esses exames são realizados no Posto de Saude nº. 3, a rua do Rezende, pelo processo do professor Manoel de Abreu, pagando o Instituto pouco mais de 1$300 por exame.

Em menos de dois mezes, foram examinados 1998 bancarios, constatando-se que, dentre elles 136 eram portadores de lesões pulmonares e 126 de lesões cardio-vasculares. Dos 136 portadores de lesões pulmonares, 118 estão em tratamento e observação com os tisiologistas do Instituto. 7 já foram aposentados por invalidez, um está internado em sanatorio e 4, cuja cura é prevista para menos de um anno, estão percebendo auxilio-enfermidade.

O exame radiologico promovido pelo Instituto dos Bancarios está sendo feito em todos os associados do Instituto, sem excepção. Nesta capital, mais de metade dos funccionarios bancarios a elle já se submetteram. Serviço identico vae ser realizado em São Paulo, e nos demais Estados.

Constatada a lesão pulmonar, o bancario é immediatamente afastado do serviço, custeando o Instituto o seu tratamento. Evita-se, assim, tambem a propagação do mal entre os seus companheiros de trabalho. A familia do bancario enfermo é igualmente submettida a exame e tratamento em caso de doença.

Para observar esse serviço do Instituto dos Bancarios, o ministro Waldemar Falcão, depois de visitar a séde do Instituto, esteve, com o seu presidente, sr. Adhebal Novaes, em visita ao Posto de Saude onde são realizados os exames. Os drs. Manoel de Abreu e Aloysio de Paula, bem como os tisiologicos do I. A. P. B., drs. Annibal Gouveia, Sá Pires e Aguinaldo Xavier, prestaram ao titular da pasta do Trabalho todos os esclarecimentos sobre o assumpto, tendo o ministro opportunidade de assistir á tiragem de radiographia de diversos bancarios, que ali são attendidos, á tarde, em turmas de 60 por dia. Cada chapa é tirada em menos de um minuto, pelo processo empregado.

Vão dar parecer sobre o projecto do Theatro de Comedias

O sr. Paulo de Assis Ribeiro, secretario Geral de Educação e Cultura designou os srs. Abadie Faria Rosa, Eduardo Vieira, João Luso, Delorges Caminha e Carlos Delgado de Carvalho — para constituirem a commissão encarregada de dar parecer sobre o projecto do Theatro de Comedia a ser construido pela Prefeitura do Districto Federal.

A Sra. Darcy Vargas Em Visita á Pequena Cruzada

A sra. Darcy Vargas visitou, hontem, no recinto da Feira de Amostras, o local onde será construido o grande restaurante, destinado á realização de almoços e jantares, em beneficio da Pequena Cruzada.

A illustre dama fez-se acompanhar nessa visita do prefeito Henrique Dodsworth e dos srs. Atilla Soares, secretario do Interior, Georgino Avelino, director do Turismo, Alredo Pessoa, sub-director do Turismo Herbert Moses, presidente da A. B. I., e de outras pessoas, tendo percorrido a padaria onde serão feitos com farinha de trigo nacional pães para o consumo publico e visitado depois o Pavilhão do Livro e do Jornal, e a nova Sub-Directoria de Renda Immobiliaria que está installada no Palacio das Festas.

A illustre visitante teve a opportunidade de manifestar a sua optima impressão de tudo que viu e observou.

A photographia acima é um flagrante dessa visita.

O novo sub-chefe do Estado Maior do Exercito

O GENERAL SILIO PORTELLA ASSUMIU HONTEM, ESSE ALTO CARGO

General Silio Portella

Empossou-se hontem, no alto cargo de sub-chefe do Estado Maior do Exercito, o general Arthur Silio Portella, recentemente nomeado por decreto do governo. Dando posse ao seu substituto, o general Góes Monteiro, chefe daquelle importante departamento militar, fez uma brilhante oração, analysando a personalidade do novo sub-chefe, quer como soldado culto, quer como cidadão e quer como um dos elementos a quem o Exercito já muito deve. Estiveram presentes á cerimonia os generaes Almerio de Moura e Leitão de Carvalho, toda a officialidade do Estado Maior, representantes de numerosas outras altas autoridades, inclusive do ministro da Guerra, na pessoa do major Asdrubal Palmerio Escobar, official do seu gabinete.

O Nordeste se Abastecerá de Trigo de Pernambuco

OITENTA HECTARES DE TERRAS CONSTITUEM AS SEMENTEIRAS CULTIVADAS NAQUELLE ESTADO

Um trigal pernambucano cul tivado com sementes australia nas a 900 metros acima do nivel do mar

RECIFE, 4 — O programma de reconstrucção nacional adoptado e seguido pelo sr. Getulio Vargas desde a sua ascensão no governo federal, vem sendo adoptado, no Nordeste, pelo interventor de Pernambuco, sr. Agamemnon Magalhães, que enquadra na recuperação economica do Estado todas as soluções preconizadas para o Brasil pelo eminente chefe da Nação.

Assim está sendo feito com o trigo. Pernambuco está tendo, actualmente, um trabalho de organização realizadora no sentido de aproveitar todas as possibilidades das terras pernambucanas. E para consecução dessa finalidade todos os obstaculos que se antepuzeram serão vencidos porque ao espirito do interventor pernambucano nunca fugiu o lemma de que o Estado Novo não deixará problema sem solução.

O TRIGO PERNAMBUCANO

Para integrar Pernambuco no plano nacional de produzir trigo, o sr. Agamemnon Magalhães vem desenvolvendo esforços já coroados de exitos magnificos. O primeiro municipio visado foi o de Garanhuns, que fica a quasi novecentos metros acima do nivel do mar. Ali a cultura desse cereal tem uma historia que é, quasi, uma lenda. Agricultores de iniciativa, adivinhando as probabilidades da terra e do clima, plantaram os primeiros grãos de trigo, esperançosos de iniciarem, no Nordeste, a cultura nova. A plantação cresceu e produziu. Pela falta de apparelhamento beneficiador, porém, não prosperou. Verificava-se, porém, com esta tentativa, que as terras do municipio eram magnificas para a cultura do trigo.

Seguiram-se esforços individuaes para criar a cultura do trigo, todos perdidos, porém, porque sempre desamparados do governo estadual.

Foi quando, na actual interventoria do sr. Agamemnon Magalhães, a Secretaria da Agricultura resolveu-se a desenvolver a plantação do cereal no Estado, indo em auxilio de todas aquellas iniciativas particulares perdidas.

Numa fazenda do municipio fez o governo installar o primeiro campo de trigo com sementes obtidas em parte do Ministerio da Agricultura e directamente importada da Australia em variedades talvez melhores para as terras a serem cultivadas. Technicamente apparelhada a fazenda a cargo do governo fornece, ainda, aos agricultores que se interessam pelo trigo, adubos, machinas, alem de pessoal technico indispensavel á execução da tarefa.

Por um conselho da sciencia, foram aproveitadas, nesse campo, as variedades **Totadgin** e **Nabawa**, por se tratar de região de menor pluviosidade, uma vez que taes variedades medraram em districtos australianos onde têm supportado até precipitações minimas de 12 pollegadas durante o ciclo vegetativo.

O campo possue 45 hectares com trigo em pleno espigamento.

Mas não é somente em Garanhuns que se cultiva o trigo pernambucano. A zona estende-se pelos municipios de Bonito, São Vicente, Correntes, Altinho e Triumpho. Em Bonito o Estado mantém um outro campo de trigo com 35 hectares.

São, portanto, oitenta hectares de terra cultivados com as melhores sementes de trigo, cujo producto será totalmente empregado em novas semeaduras, no inicio da safra do proximo anno.

Com o desenvolvimento do plano technico adoptado pelo governo pernambucano está prevista, sem sombra de duvida, que dentro de cinco annos Pernambuco terá uma cultura de trigo bastante para abastecel-o em todas as suas necessidades internas, concorrendo, ainda com grande quota para a exportação do Nordeste.

Severo Fournier vae para o Hospital da Policia Militar

Satisfazendo ao pedido que lhe foi feito pelo ex-tenente Severo Fournier que se acha enfermo o titular da pasta da Justiça resolveu transferir esse preso do presidio em que se encontra, para uma das enfermarias do Hospital da Policia Militar.

As festas jubilares de Sion

Por occasião do primeiro jubileu da fundação de Sion no Brasil, a Directoria do Collegio de Petropolis, transmitte, por meio da imprensa, o seguinte convite: Todas as antigas discipulas de Sion, suas familias, ou pessôas ligadas a Sion por qualquer modo, são convidadas para assistirem á missa solemne que será celebrada na Capella do Collegio de Petropolis, no domingo, 9 de outubro, ás 10 horas e meia. E' com o maior prazer que receberemos todas as que puderem vir, para tomarem parte neste acto religioso, e passarem o dia no Collegio afim de assistirem ás outras commemorações desta data, tão cara ao nosso coração sionense. Não haverá convites especiaes. Soeur Marie Amedéa de Sion, superiora e Soeur Marie Julieta de Sion, directora.

A commissão organizadora das commemorações, avisa ás interessadas, que, além dos trens e omnibus normaes, sairá da Praça Mauá 7, saguão de "A Noite", um omnibus da Empreza Unica, ás 8 horas de domingo, levendo o mesmo regressar ás 17 horas de Petropolis. Aquellas que preferirem viajar neste omnibus, devem com muita antecedencia, reservar lugares de ida e volta pelo telephone 43-5765. Continua aberta, na Joalheria Bernacchi, á rua Gonçalves Dias 28, a lista para o donativo para o presente á ser offerecido á Capella do internato.

Chegou o governador Benedicto Valladares

Sr. Benedicto Valladares

Procedente de Bello Horizonte, chegou hontem pela manhã, á esta capital, o sr. Benedicto Valladares, interventor do Estado de Minas Geraes.

Achavam-se na gare da estação de Alfredo Maia aguardando a chegada do chefe do executivo mineiro, as seguintes pessoas:

Ministros Fransisco Campos e Gustavo Capanema, respectivamente da Justiça e da Educação, os srs. Waldemar Luz, director da Central do Brasil; Negrão de Lima, chefe do gabinete do ministro da Justiça; Carlos Luz, director da Caixa Economica, além de representantes do presidente da Republica e de outras altas autoridades civis e militares.

O sr. Benedicto Valladares, que se faz acompanhar do coronel Cancio e do dr. Mario Mattos, depois de abraçar as pessoas amigas, dirigiu-se para o Copacabana Palace-Hotel, onde ficou hospedado.

Incrementando o combate á saúva

O ministro da Agricultura, sr. Fernando Costa, autorizou o sr. Luiz de Azevedo Marques, presidente da Commissão de Combate a Saúva, a ceder ás Prefeituras do paiz, cujos municipios apresentarem maior indice de cultura agricola, extinctores de sauvas "Azteca" e respectivo formicida.

Estado de Minas Geraes

Juros de apolices de 7 por cento

O DEPARTAMENTO DA FAZENDA DE MINAS GERAES, nesta Capital, avisa aos interessados que começará o pagamento de juros das apolices de 7%, de todas as emissões do Estado de Minas, vencidas no dia 30 de setembro, a partir de hoje, 5 do corrente mez, de 13,30 ás 15,30, recebendo desde já, os "coupons" e cautelas respectivas, para a devida conferencia

Neste Departamento, serão fornecidos os impressos proprios.

RHEUMATISMO

Os Disturbios Renaes são a sua CAUSA

Juntas rigidas e inchadas, com a tortura persistente do rheumatismo. A dôr faz com que os dias pareçam mais longos, mas as noites dão a impressão de interminaveis e não proporcionam ao seu corpo soffredor o descanço tranquillo que necessita. Deverá comprehender que os seus rins não estão trabalhando como deviam e não terá V. S. allivio emquanto elles estiverem affectados.

Milhares de homens e mulheres existem padecendo horrores, embora pudessem evitar de vez esse soffrimento, seguindo o simples conselho que aqui damos.

É necessario repôr os seus rins em condições normaes de funccionamento e não ha para isto recurso melhor, mais rapido nem mais seguro do que começar a fazer uso das Pilulas De Witt, ainda hoje!

É claro que ás Pilulas De Witt não se irá attribuir a propriedade ridicula de curar todas as doenças renaes. Ellas são feitas para o fim especial de acabar com o rheumatismo, as dôres nas costas e os soffrimentos e abatimentos causados pelos disturbios dos rins. As Pilulas De Witt não só o libertarão dos seus padecimentos, como restaurarão o seu vigor e a sua vitalidade, devido á sua magnifica acção tonica. A venda em todas as pharmacias.

Pilulas De WITT

PARA OS RINS E A BEXIGA

Indicadas para Rheumatismo, Sciatica, Dôres na Cintura, Disturbios Renaes, Molestias da Bexiga e, em geral, para enfermidades produzidas por excesso de acido urico.

Novas Directrizes Para a Opinião Publica da Italia

Solução para o problema colonial e distribuição imparcial e equilibrada das materias primas

ROMA, 4 — Pela primeira vez o jornal italiano "Tevere" reconhece em seu artigo editorial a necessidade de novas directrizes para a opinião publica da Italia, partindo do principio de que tudo deve ser feito para que o Convenio de Munich possa effectivamente conquistar a paz e a tranquillidade para toda a Europa.

Entre as medidas urgentes o jornal prevê a solução de algumas importantes questões:

"1º — Immedito exame minucioso das relações diplomaticas entre as potencias européas continentaes e a Russia Sovietica.

3º — Solução da questão hespanhola.

3º — Liquidação definitiva do problema da Sociedade das Nações.

4º — Resolução do problema das colonias e da distribuição imparcial e equilibrada das materias primas."

O jornal conclue dizendo "que tudo isso será possivel, pois todos estão demonstrando a melhor boa vontade mas que é, antes de mais nada, necessario que as grandes democracias occidentaes admittam a necessidade e a possibilidade de fazer certos sacrificios."

Examinando finalmente o panorama politico da França na vespera de importantes debates parlamentares o jornal "Il Tevere" escreve que amanhã os deputados francezes terão a opportunidade de demonstrar até que ponto chegaram a comprehender a situação e até que ponto apreciam a verdadeira defesa de seus interesses nacionaes. — (T. O.).

Guiomar Novaes será a estrella de honra

A pianista Guiomar Novaes

NOVA YORK, 4 — A "Philarmonica Symphony League" annunciou que a pianista brasileira Guiomar Novaes será a estrella de honra da segunda semana da temporada, a ser iniciada a 20 do corrente.

Nos dias 27 e 28, a famosa artista que ha muito a critica americana consagrou, executará o Concerto n. 4 de Beethoven, e no dia 30 o Concerto n. 2, de Chopin.

Guiomar Novaes é esperada no dia treze do corrente, após uma viagem ao seu paiz. — (U. P.).

LIVRARIA ALVES

Livros collegiaes e academicos

As jazidas brasileiras de ferro são as maiores do mundo diz uma revista franceza

PARIS, 4 — A revista "Europe" publicou recentemente uma noticia sobre as jazidas de ferro existentes no Brasil, na qual salientou que essas jazidas são as maiores do mundo, pois são avaliadas em 18 bilhões de toneladas, ao passo que as dos Estados Unidos, e da França não vão além de 10 e meio e 7 milhões, respectivamente. — (A. N.)

As cataratas do Iguassu' vistas de avião

PARIS, 4 — O jornal "Maroc-Matin", de Casablanca, referindo-se recentemente ás cataratas do Iguassu', que superam as do Niagara em altura e largura, assignalou a inauguração de uma nova linha aérea Rio de Janeiro-Assumpção, a qual passa por cima dessa famosa cachoeira.

Accrescentou a informação que os pilotos receberam ordem de voar a pouca altura, de modo a permittir aos passageiros admirarem este espectaculo unico no mundo, e que os viajantes declaram que esse quadro, com o trovejar das aguas que se precipitam, é um dos mais imponentes que já lhes foi dado apreciar. — (A. N.)

Não perca tempo! Dê hoje mesmo ao seu filho

Tonico de Calcio Ferro Fosforado

Vae auxiliar o seu desenvolvimento. Combater-lhe a anemia. Nutrir-lhe os ossos. Facilitar-lhe a dentição. E' uma preparação de DE FARIA & CIA.

RUA DE SÃO JOSE', 74 — RIO DE JANEIRO

Filial: RUA ARCHIAS CORDEIRO, 246 — MEYER

O Partido Slovaco Quer Dominar

Enviado ao presidente Benes um ultimatum

VARSOVIA, 4 — Em Varsovia observa-se com grande attenção a declaração do ministro slovaco Czernak, que faz parte do gabinete de Praga. Segundo a imprensa polloneza, o ministro Czernak em entrevista com o presidente Benes exigiu, em fórma de ultimatum, a entrega no prazo de 24 horas do poder executivo na Slovaquia a pessoas designadas pelo Partido Slovaco. Em caso de não serem satisfeitas essas exigencias o ministro Czernak ver-se-ia obrigado á demittir-se immediatamente.

Os jornaes polonezes communicam ainda as declarações do ministro slovaco aos representantes da imprensa no mesmo sentido. Dizem os jornaes que durante as ultimas semanas segundo o ministro Czernak, nada se fez de fundamental no seio do gabinete tchecoslovaco para resolver a questão slovaca. Na Slovaquia domina o descontentamento e o ministro Czernak declarou não poder assumir a responsabilidade dos acontecimentos em consequencia dessa situação. A experiencia de vinte annos não permitte aos slovacos perder este momento historico, mas, ao contrario, os obriga a se utilizarem de todos os meios para resolver rapidamente a questão slovaca, assegurando aos seus compatriotas um futuro melhor. — (T. O.).

A construcção de casas coloniaes na Allemanha

BERLIM, 4 — No campo da construcção de vivendas na Allemanha fizeram fusão as organizações que até agora viviam separadamente, constituindo uma associação nacional que realiza os projectos dum ponto de vista geral. O presidente dessa associação acaba de fornecer interessantes detalhes sobre a obra realizada no terreno da construcção de vivendas. A 1º de janeiro de 1938 estavam sendo construidas 87 mil vivendas e casas coloniaes. Essas ultimas são typos especiaes chamados casas-colonias. Essas construcções procediam do anno anterior. Nos primeiros seis mezes de 1938 iniciaram-se outras 80 mil construcções, e até meados do anno corrente foram terminadas 52 mil. Das 150 mil restantes a maior parte estará terminada até fins de 1938. Para o segundo semestre de 1938 haviam sido preparadas 135 mil vivendas e casas-colonias, mas em consequencia da falta de material de construcção e da escassez de mão de obra, esse programma não será realizado inteiramente. — (T. O.).

"Crime da Fazenda"

NOVOS DETALHES DA TRAGEDIA QUE HORRORISOU TODA A COMMUNIDADE DE SAN ANTONIO

SAN ANTONIO, Texas, 4 — As autoridades policiaes revelaram novos detalhes do crime que recentemente horrorizou toda a communidade e ficou conhecido pelo nome de "Crime da Fazenda".

Uma testemunha cujo nome é conservado em segredo, accusou o antigo contrabandista de bebidas Joe Ball, de cortar os corpos de suas victimas para jogal-os aos pedaços dentro de uma piscina em que criava cinco ferocissimos jacarés.

O malvado individuo, que recentemente se suicidou, era proprietario de um club nocturno, de cujas immediações desappareceram periodicamente, durante os ultimos seis annos, varias mulheres, frequentadoras e empregadas do estabelecimento.

Ainda não foi possivel apurar o total de victimas, mas acredita-se que as desapparecidas tenham caido em mãos de Ball.

A testemunha anonyma, que segundo a policia receia "os amigos de Ball", declarou que certo dia, em 1932, indo á casa daquelle individuo, viu-o submergindo um cadaver de mulher na piscina dos jacarés, vendo-se colhido em flagrante, Ball ameaçou-a de lhe fazer o mesmo se o denunciasse. — (U. P.)

O governo de Moscou não foi consultado

OS VERMELHOS NÃO ESTÃO SATISFEITOS COM O ACCORDO DE MUNICH

MOSCOU, 4 — Todos os jornaes sovieticos publicam hoje uma nota official do Commissariado do Povo das Relações Exteriores desmentindo categoricamente as affirmações feitas pelo jornal tchecoslovaco "Prager Presse" segundo a qual, durante os ultimos tempos, a França e a Inglaterra teriam mantido continuadamente o governo de Moscou ao par da situação no que dizia respeito ao delicado impasse da Tchecoslovaquia.

A nota official do commissariado do povo conclue com estas textuaes palavras:

"Nunca os governos de Paris e de Londres solicitaram um conselho ou uma apreciação ao governo da U. R. S. S. As chancellarias da França e da Inglaterra limitaram-se apenas a communicar ao governo de Moscou simples factos consumados. O governo da U. R. S. S. não tem nenhuma ligação, directa ou indirecta, nem pretende assumir nenhum compromisso sobre a conferencia de Munich, e suas decisões." — (T. O.)

LIVROS E AUTORES

"POLITIQUE COMMERCIALE DU BRESIL" — DE A. BANDEIRA DE MELLO.

Sr. Affonso Bandeira de Mello

O livro do sr. Affonso Bandeira de Mello, "Politique Commerciale du Bresil" continua a receber de criticos e personalidades estrangeiras as melhores referencias. Ainda agora, o senhor Leon Hennebicque, director da "Revue Economique Internationale", fez sobre esse livro interessantes commentarios, no ultimo numero da citada revista. Desses commentarios transcrevemos o seguinte trecho:

"Os nossos leitores devem estar lembrados dos artigos notaveis do sr. Affonso Bandeira de Mello, publicados na nossa revista, e que promettiam o livro que ora assignalamos á sua attenção.

O encargo assumido pelo autor, de promover o exame dos tratados de commercio concluidos pelo Brasil, o levou a fazer um estudo systematico dos problemas internacionaes relativos ás permutas commerciaes, collocando-as chronologicamente nos seus respectivos logares, de accordo com o grão de applicação e de realização pratica attingidos pelos systemas internacionaes de regulamentação das trocas mercantis.

Constituindo objecto especial de um capitulo introductivo, o autor assignala a importancia da navegação maritima no commercio internacional.

Nessa obra examina o senhor Bandeira de Mello os differentes systemas aduaneiros, explicando o seu alcance e a sua terminologia. Analysa particularmente as differentes "Clausulas da nação mais favorecida", que, como sabemos, é de origem belga, pois, sua introducção nos tratados commerciaes foi devida á Lambermont, o que é geralmente ignorado.

No conjunto, esse livro exprime uma unidade de direcção e um senso da politica commercial raramente attingidos.

Esse livro constitue um apanhado ao vivo, da pratica realista com os mais recentes elementos sob a relativa liberdade das permutas commerciaes.

Percebe-se nesse trabalho, o pulso e o cerebro do sr. Bandeira de Mello, e assim dizendo, é dizer tudo.

Coma bem e digira melhor! as PILULAS DE RÊUTER lhe darão a digestão facil.

O general Cardenas disciplina os chefes de repartições publicas

CIDADE DO MEXICO, 4 — (Especial). — O jornal "La Prensa" destaca em primeira pagina as palavras do presidente da Republica aos membros do gabinete mexicano, por occasião do ultimo Conselho de Ministros. O general Cardenas declarou ter recebido innumeras reclamações pelo facto de que todos os directores ministeriaes descuidavam dos interesses do Governo, deixando de attender aos interessados e chegando ás suas repartições durante as ultimas horas da tarde, em vez de ali se apresentarem, como de seu dever, ás 9 horas da manhã. O general Cardenas acaba de baixar uma serie de instrucções urgentes destinadas ao secretario de Estado e a todos os chefes de secção dos Ministerios, pedindo o respeito rigoroso á disciplina e á ordem em suas dependencias e começando a dar o bom exemplo "pessoalmente". — (T. O.).

As Consequencias Economicas do Accordo de Munich

.OS QUATRO PONTOS PRINCIPAES DA CRISE ECONOMICA MUNDIAL

BERLIM, 4 — O "Berliner Tageblatt" examina hoje, em seu artigo de fundo, "as eventuaes consequencias economicas do accordo de Munich".

Segundo a opinião dos circulos autorizados, essas consequencias não poderão deixar de ser satisfatorias, justificando o optimismo reinante nos circulos financeiros e economicos do paiz. A crise internacional do intercambio de mercadorias varias vezes é apenas a consequencia de estados de animo que provocam a desconfiança no trafego internacional, sem ter maiores laços de caracter puramente economico. Restabelecendo essa confiança, será novamente livre o caminho internacional favorecendo o desenvolvimento pacifico das grandes industrias e das differentes economias européas.

Uma das mais importantes revistas de economia politica da capital, a "Weltwirtschaft der Woche", examina um outro aspecto das consequencias economicas do Convenio de Munich, fixando os quatro principaes pontos da tão falada crise economica mundial. Segundo o observador economico daquella revista, os pontos principaes seriam os seguintes:

"1º — a necessidade de clareza nas differentes politicas monetarias das potencias européas, não sendo mais possivel submetter as economias respectivas dos paizes da Europa ás extraordinarias e artificiaes oscillações dos cambios e das moedas estrangeiras. Sem a firmeza cambial o intercambio internacional de mercadorias numa poderá consolidar-se, isto é, iniciar o seu desenvolvimento progressivo dentro das leis naturaes;

2º — a Allemanha foi a unica potencia mundial que conseguiu, graças a uma serie de medidas economicas, collocar o seu commercio mundial ao abrigo dessas perigosas oscillações cambiaes. Os methodos allemães, considerando os resultados praticos já obtidos, poderão ser estudados convenientemente pelas outras potencias;

3º — a necessidade urgente de liquidar de uma vez a velha e paradoxal questão das dividas de guerra. As dividas de guerra representam um dos maiores obstaculos não sómente pela Allemanha, mas tambem para as proprias potencias vencedoras da guerra. As divergencias economicas constituem ainda uma verdadeira barreira entre a França e a Inglaterra e finalmente entre a Grã Bretanha e os Estados Unidos. Durante o anno de 1937 todos os devedores europeus tomaram attitudes divergentes, mas unicas em seu sentido final: suspensão definitiva dos pagamentos internacionaes;

4º — a questão colonial, com a sua consequencia logica de facilitar a todos os Estados europeus a possibilidade de reabastecimento de materias primas, seja fixando um novo methodo de pagamentos, seja alternando a exploração dos territorios coloniaes com vantagens successivas das potencias européas. Sómente depois de resolvidas satisfatoriamente essas questões importantes será possivel novamente restabelecer o systema de credito a largo prazo, permittindo aos paizes agricolas novo inicio de economia individual, lucros razoaveis, garantias de producção e possibilidades de reembolsar os creditos concedidos, normalmente e sem perturbações economicas". — (T. O.)

Afim de se exhibir num festival artistico

BIDU' SAYÃO PARTE HOJE PARA O ESTADO DE MASSACHUSSETTI

Bidu' Sayão

NOVA YORK, 4 — A famosa cantora brasileira Bidu' Sayão partirá amanhã para Worcester, Estado de Massachusetts, afim de se exhibir em um festival artistico, que será o primeiro de uma serie de trinta e cinco concertos que realizará antes da abertura da sua terceira temporada na Opera Metropolitana, em novembro proximo, quando fará os papeis de "Julieta", em Romeu e Julieta, "Mimi", em La Boheme, "Violet" na Traviata, "Gilda" no Rigoletto e "Manon".

A tournée", que jamais foi realizada por qualquer estrella sul-americana de opera, permittirá a Bidu' Sayão visitar virtualmente todo o territorio dos Estados Unidos, demonstrando a grande popularidade resultante dos concertos que deu ao radio em temporadas anteriores.

Em alguns de seus concertos a famosa soprano do Brasil figurará ao lado de varias das melhores orchestras symphonicas dos Estados Unidos.

No dia nove do corrente, ella participará do programma da Ford Company Symphony, que será irradiado para toda a nação. — (U. P.).

40 Mil Pessoas Sem Emprego e Sem Pão

A INGLATERRA PRECISA DE DINHEIRO PARA RESOLVER SEUS PROBLEMAS INTERNOS E NÃO DEVE FAZER EMPRESTIMOS

LONDRES, 4 — Os debates na Camara dos Communs, sobre a politica externa, reflectem-se na imprensa londrina de hoje, sendo que os principaes jornaes unanimemente apoiam a politica, pró-paz, do sr. Chamberlain, ao passo que os diarios opposicionistas sustentam as manobras perturbadoras do ex-ministro da marinha Duff Cooper e do circulo em redor de Eden.

Entrementes, diversos circulos partidarios do governo, fazem restricções acerca do facto de a Inglaterra, concedendo um auxilio financeiro á Tchecoslovaquia, se deixar por demais arrastar ás controversias politicas no continente.

Significativa é a attitude dos orgãos opposicionistas, no tocante á questão de novas eleições, considerando que o governo, pedindo ainda na noite passada um voto de confiança, executou uma manobra extremamente habil. Pois os opposicionistas acreditam tanto numa victoria certa do sr. Chamberlain, como os proprios circulos conservadores. — O "Daily Herald" diz poder constatar que a possibilidade de novas eleições diminuiu muito, no decorrer da noite de hontem.

A unica coisa que, até em circulos governistas, encontra certa opposição, é o emprestimo de .0 milhões de libras a Tchecoslovaquia. O "Daily Express" reflecte essa opinião, declarando:

"O que os tchecos perdem com a sudetolandia, é um territorio economicamente desorganizado. O sr. Hitler recebe a região, e com ella os sem-trabalho. De qualquer maneira, a Inglaterra necessita o dinheio para si mesma, pois já augmentou, de 40.000 homens, ultimamente, o numero dos que não têm trabalho, nem pão".

O "Times", ao contrario, apoia o emprestimo a Tchecoslovaquia e responde ás criticas feitas á politica externa do sr. Chamberlain, dizendo: "Os ultimos 15 annos provaram que não se póde fazer politica na Europa, querendo menosprezar os direitos da Allemanha. Ademais, os que agora se arvoram em protectores da Tchecoslovaquia, falaram de maneira completamente differente, entre 1919 e 1923, condemnado, como immoral, a politica, da qual resultou a fundação daquelle paiz. Uma guerra não teria trazido, nem auxilio nem salvação, para a Tchecoslovaquia. Depois do que conseguiu, o sr. Chamberlain deve proseguir na sua politica das conversações pessoaes, para alcançar, finalmente, o grandioso alvo: um tratado sobre os armamentos". — (T. O.).

ERYSIPELA

Dr. Mario de Campos

CURA RADICAL

RUA DA CARIOCA 28. — 1º AND.

Diariamente das 15 ás 19 hs. Phone: 22-0184.

Patente de invenção n. 18.872

Momsen & Harris, Agente Official da Propriedade Industrial, estabelcida á praça Mauá, n. 7, 18º, nesta cidade, encarrega-se de promover o emprego de "Aperfeiçoamentos na fabricação de meias", privilegiados pela patente de invenção supra exarada, de propriedade da Scott & Williams Incorporated, estabelecida em Nova York, Estados Unidos da America.

Dr. Oswaldo Barbosa

PROF. DE CLINICA MEDICA DA FACULDADE DE MEDICINA DO PARA'

Doenças do figado, estomago, pulmões e coração

Installações completas de electricidade medica, raio X, alta frequencia, banhos hydro-electricos e de luz, raios infra-vermelhos e ultra-violetas

EXAMES DE LABORATORIO

CONSULTORIO, 7 de Setembro, 135, 3.º and. 22-0598

RESIDENCIA — Rua Paulino Fernandes, 82 — Botafogo — 26-2231

DOENÇAS DO ESTOMAGO, INTESTINOS, FIGADO E NERVOSAS — RAIOS X.

PROF. RENATO SOUZA LOPES

Regimes dieteticos. Obesidade. Diabetes. São José, 83-6.º — Tel. 22-7227

Assistencia Judiciaria do DIARIO CARIOCA

Criada esta secção gratis para os seus leitores pobres sob a direcção do dr. Alvaro Conceição de Oliveira

O DIARIO CARIOCA, ao inaugurar a Assistencia Judiciaria para seus leitores, prestou mais um relevante serviço á sociedade defendendo os direitos dos que necessitam de Justiça. O successo e recompensa dessa nova secção encontramos nos agradecimentos que temos recebido. Continuaremos diariamente das 17 ás 18 horas a attender aos interessados.

HEIDER VILLARES SUCENA — J. ARAUJO VILLELA

ADVOGADOS

Patrocinam causas civeis e commerciaes adeantando custas — Representantes nos Estados. — Escriptorio: RUA OUVIDOR, 183 - Salas 204-205. — Tel. 42-7802 e 42-6693.

Novos Astros no "Grill-Room" do Casino da Urca

A nossa objectiva colheu esses aspectos durante a exhibição do magnifico "show" da Urca

O Casino da Urca exhibiu, segunda-feira, no palacio deslumbrante que é o seu "grill-room", o novo "show", apresentando nomes consagrados nos "music-halls" de Londres, Paris, Nova York e outros centros artisticos do mundo.

Mais uma vez impressionou profundamente a maravilhosa "cortina de espelhos", uma authentica obra prima da engenharia theatral moderna e o palco mecanico. O critico tem a visão nitida de uma das tantas pelliculas genero "féerie", que têm sido exhibidas em nossos cinemas, com montagens sumptuosas e prodigios de composições scenicas. Monte Carlo, Côte d'Azur, Cotton Club e outros nomes famosos pelos seus estabelecimentos luxuosissimos de diversões não farão sombra á estupenda obra que é o "grill-room" do Casino da Urca.

O critico deslumbra-se e só a personalidade fulgurante dos astros que se exhibem no palco podem afastal-o da contemplação que o abstráe.

Berta Jacobson, uma contorsionista que nos chegou com a recommendação de Nova York, empolga a platéa com a demonstração de suas habilidades.

Ila e Eugéne, do palco francez, dansarinos, com tal arte e graça executam os seus movimentos que lembram as lendas infantis das nymphas esculpturaes.

Harris Twnis & Loretta, tres magos da dansa acrobatica, arrebatam a assistencia com a sua arte consumada. Os Harris Twnis, irmãos gemeos, tal a identidade das suas physionomias, empolgaram a platéa; Loretta, contorsionista por excellencia, fez uma exhibição inedita: o seu corpo parece desprovido de esqueleto, tal a excentricidade do seu trabalho.

Finalmente, Ken Harvey, o rei do banjo, o astro que se manteve, a instancias do publico, durante quatro annos no palco do Ritz Hotel de Londres. O chronista encontra difficuldades para dar um adjectivo ás mãos de Brailowsky, a summidade do teclado, mas consegue o seu fito; com Ken Harvey, entretanto, é impossivel.

E' verdadeiramente diabolico. Executou a Rhapsodia in Blue, com tal maestria que a platéa o applaudiu durante dez minutos. Fino humorista, allia esta qualidade soberba á de virtuose do banjo. Um artista nunca visto na America do Sul.

E assim termina mais este fabuloso "show" que o Casino da Urca offerece ao seu escolhido publico.

Representam, no Gabinete Francez, o Partido da Guerra

"Todos os cumplices do sr. Mendel devem ser submettidos a processo pelo crime de alta traição contra a Republica franceza", publica "L'action Française"

PARIS, 1 (T. O.) — O jornal "L'Action Française", cuja edição de hontem foi sequestrada pela policia, continua atacando com extraordinaria violencia o actual governo francez.

O orgão da extrema direita da França estabelece um gravissimo acto de accusação contra os ministros Mandel, Zay, Reynaud, Paternotre, Champetiel, Ribes, Rucard e Chapedelaine, aos quaes dedica o seu editorial de hoje.

"L'Action Française" declara á opinião publica que os ministros mencionados representam no seio do Gabinete francez o Partido da Guerra, Partido que conseguiu arrastar a França á beira do abysmo, a uma distancia minima da mais terrivel catastrophe de sua historia. Os leaders desse Partido nefasto são apenas figuras de segundo plano, escreve "L'Action Française", pois a direcção geral do Partido da Morte e da Destruição acha-se em Moscou. Em defesa da França o jornal realista exige a immediata abertura de um inquerito focalizando as verdadeiras responsabilidades e os verdadeiros culpados, pois é necessario que o povo francez conheça esses traidores.

O jornal continua fazendo um rapido resumo das manobras tenebrosas desses lacaios de Moscou, explicando como foram propaladas noticias falsas e tendenciosas destinadas a atear o incendio. Para isso, continua o jornal, foram gastos milhões e milhões de francos. E' necessario que o povo francez conheça quaes foram os financiadores dessa empresa criminosa. Entre esses "desconhecidos" o jornal aponta o sr. Fournier, dizendo que é elle o verdadeiro chefe do Partido da Guerra, escondido em seu gabinete da famosa Agencia Economica e Financeira. O ajudante de ordens desse francez de Moscou é o judeu Robert Bollack, bem conhecido em todas as organizações extremistas da Europa, pois transformou-se no verdadeiro especialiste da organização de collectas populares a favor do Partido Communista da U. R. S. S.

Bollack é a verdadeira "eminencia cinzenta" das forças communistas da Europa Occidental. Controla numerosas empresas, estradas de ferro, fabricas de productos chimicos e officinas siderurgicas e graças a essas possibilidades de pressão economica occupa um logar de detaque nos bastidores da politica da Republica franceza. Foi o mesmo Bollack que em 1934 obteve cargos ministeriaes para os seus amigos Mandel e Reynaud que, a partir daquelle momento, se transformaram em verdadeiros propagandistas da guerra, utilizando todos os recursos deshonestos possiveis e imaginaveis. Somente hoje sabe-se que a Agencia Fournier distribuiu telegrammas urgentes a todos os jornaes das provincias francezas "annunciando a abdicação do rei da Italia e a revolução communista na Peninsula". Essa agencia criminosa forneceu essa falsa noticia com a recommendação especial "de publical-a immediatamente". Robert Bollack foi o primeiro a propalar a noticia da mobilização geral na França no sabbado passado, deixando immediatamente sua residencia e trasladando-se para o Hotel Ritz, somente porque esse Hotel possue abrigos subterraneos contra os ataques aereos. A quadrilha de Bollack, continua o jornal, é composta pelos seguintes "bandoleiros", todos israelitas: André Meyer, director do Banco Lazard, judeu; sr. Mannheimer, director do Banco Hollandez, judeu; sr. J. Rothschild, director do Banco Rothschild, judeu, e finalmente o sr. Isaac Istel, secretario particular do ministro Reynaud, judeu. Todos esses cumplices do sr. Mandel devem ser submettidos a processo pelo crime de alta traição contra a Republica franceza".

Grande sucesso a Feira de Vienna, no Outomno

Serviço Especial da RDV. — A Feira de Vienna, no outomno, conseguiu novo surto de progresso depois da união da Austria com a Allemanha, o qual se documentou já no dia da inauguração da Feira por tão animada visita, como não se a tivera a registrar, em minimo, desde o principio da crise, em 1929, quiça mesmo desde que existe essa Feira. Sendo missão capital, dessa Feira, formar um mercado de exportação para os productos de requintado e fino gosto das industrias da Austria e, especialmente, da sua capital de Vienna, o decurso de até então da Feira ultrapassa, consideravelmente, as espectativas que a elle se prendiam. Tambem o exterior se apresentou, em grande numero, como comprador, como por exemplo, a Noruega, a Suecia, a Yugoslavia e a Grecia, a Hungria e a Italia estiveram representadas com grandes certames especiaes, tendo, além destes, onze paizes mais offerecido os seus productos.

Dr. Water B. Moreira

Molestias de utero, ovarios, partos e operações

RES.: FERREIRA DE ANDRADE, 12 — Tel. 29-4400

CONS.: ARCHIAS CORDEIRO N. 198-sob.

Melhoramentos na Villa Militar

A CERIMONIA INAUGURAL SERA' PRESIDIDA PELO MINISTRO DA GUERRA — CONVITE A' IMPRENSA

Com grande brilhantismo realiza-se na manhã de hoje a cerimonia dos importantes melhoramentos introduzidos na Villa Militar. A cerimonia, como já antecipámos, será presidida pelo ministro da Guerra e terá a presença das altas autoridades militares. O general Valentim Benicio da Silva, commandante da infantaria divisionaria e da guarnição daquella Villa e de Deodoro, esteve hontem, á tarde, na Sala de Imprensa do Ministerio da Guerra, onde, gentilmente convidou para essa cerimonia os offcidistas acreditados.

HOJE
200 CONTOS
SABBADO
1.000 CONTOS

CASA GUIMARÃES
A ESQUINA DA SORTE
RUA OUVIDOR, 50 - ESQ. 1.º DE MARÇO
STANDARD

LOTERIA FEDERAL DO BRASIL

A longevidade no Brasil commentada em França

PARIS, 1 — A revista "Match", commentando recentemente a longevidade do mundo inteiro, collocou o Brasil em quarto logar como paiz de maior percentagem de centenarios por milhão de habitantes, depois da Bulgaria (... cada milhão), Turquia e Colombia (... ao lado da ...), Belgica e Allemanha — ...

Encerrou-se o periodo de Caça

De accôrdo com o que determina o artigo terceiro da Portaria nº. 3, de 27 de agosto deste anno, do ministro da Agricultura, encerrou-se no dia 3 de setembro p. passado o periodo de caça.

Assim sendo, os caçadores actuados em flagrante pela pratica da caça no periodo de véda — 1º de outubro a 30 de março — serão punidos pelo Serviço de Caça e Pesca com a multa de 50$000 a 200$000, multa essa que será elevada ao dobro no caso de reincidencia.

CHILE-BRASIL

RETRIBUIÇÃO DE GENTILEZA — CONFIADA ESSA MISSÃO AO TENENTE-CORONEL PAULO DE FIGUEIREDO

O Brasil, por intermedio do Ministerio da Guerra, em retribuição a um bronze que lhe foi offerecido pelo Chile, ha tempos, offerecerá a esse paiz amigo um lindo escudo, com a seguinte inscripção: "Ferro Nickel do Brasil — Retribuição da gentileza do Chile offertando ao Brasil o bronze chileno".

E' portador desse escudo de amizade o tenente-coronel Paulo de Figueiredo, nosso addido militar naquella nação irmã.

Repercute em França, a idéa de um monumento a Oswaldo Cruz

PARIS, 4 — O "Paris-Midi", ha poucos dias, annunciou a abertura de um concurso entre esculptores e architectos, para a criação, no Rio de Janeiro, de um monumento á memoria do sabio brasileiro Oswaldo Cruz. A Associação Franceza de Expansão Artistica encarregou-se de fornecer esclarecimentos aos artistas interessados. — (A. N.)

Reuniu-se o Conselho Nacional de Trabalho

LONDRES, 4 (United Press) — Após uma reunião que se prolongou por duas horas, o Conselho Nacional de Trabalho deu a publico uma extensa declaração de que extraimos o seguinte trecho: "A Tchecoslovaquia submetteu sua dignidade, força espiritual e unidade aos termos de um accordo equivalente aos de uma conquista militar".

A declaração trabalhista salienta que ao governo britannico cabe agora o dever de proteger os tchecos contra os actos de tyrannia e espoliação, e appella para o povo britannico no sentido de que subscreva o fundo de solidariedade internacional para auxiliar os tchecos.

Ha possibilidade de vir a ser modificado o gabinete tcheco

General Jan Syrovy

PRAGA, 4 (United Press) — A imprensa desta capital alludiu á possibilidade de vir a ser modificado o gabinete, sem que, comtudo, o general Jan Syrovy deixe a chefia do mesmo.

Os jornaes acreditam que essa modificação permittiria a volta ao governo de muitos politicos do anterior Ministerio Hodza, inclusive este.

As conferencias que o sr. Hodza tem realizado com leaders do Partido da Slovaquia são interpretadas por certa parte da imprensa como um indicio da inclusão de mais slovenos na administração do paiz.

Prevalece a crença de que a modificação substituiria o actual gabinete por um "governo de serviço civil" mas com intima collaboração com o exercito.

Installada a Cooperativa de Citricultura de Nova Iguassú

O ministro Fernando Costa recebeu o seguinte telegramma: "Communico v. ex. organização hoje Cooperativa Central Citricultores Iguassú orientado technico Ministerio da Agricultura dr. Ismael Cordovil presença representantes oitocentos mil laranjeiras nome v. ex. acclamado amigo agricultores. Saudações (a.) — Dr. Affonso Dias, presidente".

LIQUIDAÇÃO

DE

Camisas Americanas

GRANDE VARIEDADE

De 55$ por **38$**

De 60$ por **45$**

Só durante alguns dias

A CAPITAL

Avenida, esq. Ouvidor

O nome do maestro Toscanini

NÃO SE ACHA REGISTADO NOS HOTEIS EM QUE SE HOSPEDA EM PARIS

PARIS, 4 (United Press) — O nome do maestro Toscanini não se acha registado nos hoteis em que normalmente se hospeda quando vem a esta capital. Tampouco foi possivel encontral-o nas listas de passageiros das companhias de navegação. Se o famoso maestro se encontra em França, procura conservar em segredo os seus movimentos. Consta, entretanto, que elle tenciona embarcar para os Estados Unidos no "Normandie" ou no "Queen Mary", no ultimo momento, sob incognito.

Concurso para guarda-fiscal do Serviço de Caça e Pesca

Os candidatos inscriptos para a prova de habilitação no concurso para guarda-fiscal do Serviço de Caça e Pesca deverão comparecer hoje, ás 9 horas, na sede desse Serviço, afim de prestarem o respectivo exame.

HEMORRHOIDAS

cura radical sem dôr e sem operação, doenças ano-rectaes, rectites, fistulas, estreitamentos do recto, doenças venereas. Tratamento das Hemorrhoidas por processos modernissimos. — Cirurgia do recto

DR. JOAQUIM DE OLIVEIRA

(Da Assistencia Municipal)

RUA VISCONDE DO RIO BRANCO, 31-1º ANDAR. Das 16 ás 19.

— Telephone: 22-2319 — Residencia: 28-0125.

O Novo Instituto de Previdencia

Obedientes ao nosso proposito de collaborar com o Estado para a solução dos problemas de interesse publico e, attendendo aos instantes appellos que nos têm sido dirigidos por innumeros funccionarios publicos, voltamos a focalizar a situação dessa classe em face da falta de garantia e do excessivo rigor com que estão traçando os planos de beneficios da nova instituição de previdencia destinada ao amparo das familias desses servidores publicos, cuja acção proficua se irradia pelo terreno scientifico, administrativo, economico, financeiro, artistico e social de todo o paiz, em estreita commununhão com o governo, e que por todo sos titulos merecem melhor sorte.

Os appellos que nos vêm de ser feitos por elementos componentes dessa laboriosa classe valem por um estimulo, porque são a prova de que o nosso objectivo vae ao encontro das suas justissimas aspirações.

* * *

Em confirmação ás nossas declarações anteriores no tocante ao exaggero das previsões technicas com o fito de resalvar os erros oriundos da falta de capacidade chamamos a attenção dos nossos leitores para alguns trechos do ultimo relatorio da instituição de previdencia dos funccionarios publicos, por signal que publicado em 1932, paginas 42 e 43, onde se affirma, de antemão, que as tabellas de mortalidade ali adoptadas foram improvisadas ou inspiradas no astral, com a confissão de que "a mortalidade verificada desde 1927 se mantém um pouco abaixo da que é prevista pela tabella em vigor"... Ingenuidade... O que occorre é que ha um grande exaggero nas mesmas, exaggero esse que reflecte sobre o premio do seguro, elevando-o sobremaneira. Mas, isso é coisa que não lhe convém confessar, sobre a grita dos interessados seria ainda maior do que qualquer previsão... E, era uma vez um technico...

Mais adeante affirma que, mesmo no caso da instituição dispôr de "dados seguros", quer quanto aos associados fallecidos, quer quanto aos vivos, não seria possivel determinar uma simples tentativa de lei de mortalidade. Mas, suppondo-se que tal af[fir]mação seja verdadeira, nós outros perguntamos como foi possivel fixar um premio de seguro que depende fundamentalmente daquella circumstancia?!

Por esse processo e com a complacencia dos que poderiam, não só como technicos, mas tambem como parte interessada influir no rumo que se vae dando ao assumpto, esses Don Quixotes do seguro social vivem a lutar contra a economia dos pobres servidores do Estado, impunimente, praticando toda a sorte de tentativas e experiencias e affectando a estructura do lar e o futuro das familias desses mesmos servidores, compromettendo-os irremediavelmente.

* * *

Chamamos a attenção para esses trechos, porque o seu autor é o technico inspirador da Commissão Organizadora do Instituto de Assistencia e Previdencia dos Servidores do Estado, e, como tal raciocinará com uma larga margem de recursos a favor, afim de ressarcir os seus erros e incoerencias.

Continuará, dizemos nós, porque está mais que provado, através uma longa experiencia, que nada lhe acontecerá não havendo, pois, motivo para que elle despreze um processo que lhe garante uma funcção rendosa.

* * *

Um grande technico estrangeiro em materia de seguro social, que recentemente nos visitou, sustenta que a Previdencia Social tem como finalidade immediata assegurar a existencia economica do trabalhador, quando, por invalidez temporaria ou permanente, parcial ou total, deixarem de perceber a remuneração que lhe faculte prover condignamente as suas necessidades vitaes e as dos que vivem sob sua responsabilidade.

Continuando o mesmo technico enumerou uma série de consequencias e de beneficios que devem ser concedidos aos associados das instituições de previdencia, dentro dessa concepção moderna e scientifica do seguro social, no interesse da propria Nação. Arrematou declarando que esse criterio tem sido invariavelmente seguido por innumeras organizações de diversos paizes, onde para a felicidade das classes beneficiadas, não impéra o recurso da improvisação technica e existe "responsabilidade funccional"; de sorte que mediante uma modestissima contribuição o associado obtem beneficios que, com a orientação actual as nossas instituições de previdencia não concederão aos seus contribuintes nem daqui a um seculo...

Todavia, póde ser que as coisas mudem...

Esperemos com um pouco mais de paciencia, pois voltaremos ao assumpto.

TOPICOS

O PÃO MIXTO

O decreto-lei referente ao consumo do pão mixto entrou em vigor, como é sabido, em 1º deste mez. Trata-se de uma providencia destinada, não sómente a intensificar a producção brasileira de mandioca e outros productos identicos, como a restringir a importação de trigo estrangeiro.

No intuito de conhecer a repercussão alcançada pelo acto do governo, entre os profissionaes de panificação, a Agencia Nacional esteve em algumas padarias de São Paulo e na séde do Syndicato dos Manipuladores de Pão, onde conseguiu algumas impressões interessantes a respeito. Assim, quasi todos os estabelecimentos percorridos possuiam grande stock de farinha de trigo, pelo que, segundo declararam os seus proprietarios, não pretendem elles manipular já o chamado pão mixto. Alguns adeantaram mesmo que só dentro de dois mezes adquirirão novos stocks de farinha, começando então a fabricação daquelle typo de pão.

No Syndicato dos Manipuladores de Pão a mesma coisa disseram a respeito do prazo para que a população de São Paulo comece a comer o pão mixto. Este, segundo estabelece o decreto-lei em questão, é fabricado com farinha de trigo, á qual deverão ser addicionados 2% de farinha de mandioca. Assim, em um sacco de 50 kilos de farinha haverá 1 kilo de farinha de mandioca. Essa mistura é feita nos moinhos de refinação, de modo que só quando as padarias adquirirem novos stocks de farinha é que será fabricado o pão mixto.

Quanto a essa percentagem de farinha de mandioca — disseram — não alterará em quasi nada, nem o gosto nem a manipulação do pão. Como os moinhos têm os seus processos chimicos de refinação, e como não existia trigo puro, mesmo antes do pão mixto, ninguem poderá garantir só a percentagem de farinha de mandioca addicionada á de trigo será apenas essa.

IDÉA GENEROSA

Os nossos brilhantes collegas da "A Noite" lançaram hontem uma idéa generosa que, certamente, ha de merecer o apoio do governo federal: a concessão de uma amnistia ampla a todos os funccionarios e empregados que, ganhando menos de dez contos de réis, deixaram de fazer, no tempo opportuno, a declaração dos seus ordenados, para effeito de lançamentos. Trata-se, evidentemente, de pessoas humildes que, pelas suas condições, são forçadas a desconhecer a lei. Não procede o velho argumento de que a ninguem é licito desconhecer a lei, uma vez que a lei não foi divulgada, como devêra ser, entre as classes populares. A idéa ventilada pelos nossos collegas é dessas que não merecem a minima restricção e, pelo contrario, despertam espontaneas e francas sympathias.

Deixemos de lado a questão, tantas vezes discutida nestas columnas, da legalidade do imposto sobre a renda incidindo em ordenados de trabalhadores, para apoiarmos a amnistia ampla, nos moldes que "A Noite" aconselha ao governo. E, não temos duvida em reproduzir abaixo um trecho final do editorial dos nossos collegas:

"Essa amnistia poderia ser estendida até aos funccionarios publicos e particulares, que deixaram de fazer pagamentos de impostos devidos. Não empobreceria o Estado com isso e teria prestado um inestimavel serviço a numerosissima classe, na qual não é pequeno o numero dos seus proprios servidores. E, o que é mais importante, ficaria regularizado o serviço, pois os que não aproveitassem da amnistia, amplamente divulgada, fazendo suas declarações, assim, ficariam sujeitos a multas, desta vez cobradas sem consideração de especie alguma".

5 DE OUTUBRO

COMMEMORA-SE, hoje, a proclamação da Republica em Portugal. A data será festejada pelo paiz irmão entre grandes expansões de enthusiasmo. Na verdade, com o advento do regime republicano verificou-se um grande surto de progresso em Portugal. Vencida a primeira phase de agitações, a nação portugueza iniciou, em rythmo accelerado, um notavel plano de actividades constructivas. As suas finanças foram saneadas. Todas as forças economicas se desenvolveram rapidamente. A ordem e a paz não mais soffreram perturbações. E o velho Portugal, que muitos julgavam irremediavelmente condemnado, encontrou no patriotismo e na resistencia moral do seu povo os elementos que asseguraram a excellente situação que hoje possue, não só internamente como no concerto internacional. O Brasil, que está tão intimamente ligado áquelle paiz, associa-se jubilosamente ás alegrias que nesta data empolgam os portuguezes. E, na pessoa do embaixador Nobre de Mello, os brasileiros saudam a figura que orientou o movimento em prol da grandeza de Portugal, o sr. Oliveira Salazar, cujos serviços ao seu paiz o collocam na galeria dos grandes vultos da historia lusitana.

O NOVO JURY

A recente reforma da lei do Jury deu logar a uma serie de notas, debates e commentarios, na imprensa e nos meios juridicos. Havia opiniões divergentes sobre o assumpto, umas a favor e outras contrarias áquella secular instituição, que funccionou, dum modo geral, tão imperfeitamente no paiz. Aliás, era natural que isso acontecesse, dadas a diversidade de costumes e o grau de atraso das diversas camadas da população brasileira. Por esse motivo, o tribunal popular soffreu um inevitavel processo de degenerescencia, se assim se pode dizer, caindo no conceito da opinião publica. Evidentemente, o mesmo phenomeno se verifica em outras nações. Até nos Estados Unidos, o jury tambem tem soffrido criticas acerbas, sendo combatido pelos sociologos.

A nova lei brasileira está funccionando satisfatoriamente desde o começo do anno, não tendo havido transtornos.

Segundo um telegramma hontem vindo de S. Paulo, na cidade de Dois Corregos, foi applicada pela primeira vez no Estado e quiçá no paiz, pelo juiz de direito da comarca, a dissolução do Conselho de Jurados. A medida foi motivada pela imprestabilidade da prova constante dos autos.

E assim vae o jury se transformando depois da recente racionalização experimentada.

A NOVA POLITICA DO BRASIL

A "Folha da Manhã" do Recife, em longo editorial intitulado "Um só o verdadeiro artifice", faz extensa apreciação unica sobre o livro do presidente Getulio Vargas. Começa dizendo que "quando se fizer no futuro a historia do governo do presidente Getulio Vargas, ha de se reconhecer a firmeza de suas idéas e de seus propositos, desde que elle assumiu a presidencia da Republica".

Depois de fazer ligeiro historico sobre a politica dos governos passados, diz que o presidente Getulio Vargas não pode ser esquecido na continuidade da sua acção de governo, do seu porgramma de hontem que é o seu programma de hoje e será o seu programma de futuro. Nem ha o que modificar, senão o que aperfeiçoar no plano de reconstituição nacional que está sendo systematizado por determinação expressa do chefe do governo.

Allude o referido jornal á materia contida no livro do presidente Getulio Vargas, dizendo que vae ser a estructura do plano quadriennal em systematização nos varios ministerios, e termina com o seguinte periodo: "A maneira plastica está toda ella no livro do presidente; o monumento elle modelou com mão forte e inspiração firme. Falta-lhe apenas o trabalho de acabamento. Mas o artifice é um só: desde o lançamento dos alicerces até a alta cobertura".

A NOTA DO D. A. S. P.

O Departamento Administrativo do Serviço Publico enviou á imprensa uma nota official, já divulgada, sobre a palpitante questão do accesso de "escripturarios", "estatistico-auxiliares" e "serventes" ás carreiras de "officiaes administrativos", "estatisticos" e continuos respectivamente.

Lida e analysada, a referida nota nos convence de que ficam de pé as criticas feitas em torno do decreto 145, de 29 de dezembro de 1937. O D. A. S. P. não teve força para cortar o "nó gordio", porque o viu numa "presumida incompreensão da lei 145", quando o nó estava precisamente na desoladora constatação de que aquella lei não distribuiu, por todos os escripturarios, estatistico-auxiliares e serventes o direito ao accesso. A nota do Departamento, pretendendo pôr um ponto final na questão, veiu apenas redigir em "itens" o que redigido já fôra, em artigos na lei 145. Não poderiamos dizer que a veiu esclarecer, porquanto, por seu texto clarissimo, essa lei já estava esclarecida.

Permanece, pois, o ponto vulneravel que engendrou os commentarios. A lei 145 não estendeu a todos os servidores em questão o direito ao accesso. A intenção foi devolver a pequeno numero de funccionarios dessas carreiras o direito que lhes tirára a lei do Reajustamento. Nada mais justo. O que não é justo, porém, é que os serventes, estatistico-auxiliares e escripturarios sejam, nas respectivas carreiras, todos eguaes perante as obrigações, porque assim o fez a lei do Reajustamento e não o sejam perante o direito de accesso, porque assim os queira fazer a lei 145. Nem nos parece da indole do Estado Novo realizar obra capaz de semear a divergencia e a desegualdade.

Por isso nos inclinamos a crer que o D. A. S. P. estudará, com o carinho costumado esse ponto gerador das apreciações que vimos fazendo e terão, afinal, direito ao accesso todos os actuaes serventes, estatistico-auxiliares e escripturarios, embora não o tivessem na legislação a cujas desegualdades veiu pôr termo a Lei do Reajustamento.

A CIDADE LIVRE

AGAMEMNON MAGALHAES

E' esse o titulo do livro do americano Walter Lippmann, cuja traducção franceza acaba de ser publicada, com o prefacio de André Maurois.

Livro de cultura sadia, sem angustias, nem desesperos, Intelligencia sem fadiga, visão clara, o autor critica as hipertrophias do liberalismo, procurando fixar a doutrina nas suas nascentes.

E' o criador de um neoliberalismo, dizendo que na exaltação do Estado é preciso não esquecer os limites do homem. Critica, entretanto, o Estado liberal por não ter evitado a formação das sociedades anonymas, as Holding, os trusts e os cartels, causas das graves concentrações capitalistas.

Observa, tambem, que a regulamentação da industria pelo Estado se fez, com mais extensão e minucia, no seculo que precedeu as grandes innovações technicas, citando os regulamentos de Colbert, no reinado de Luix XIV sobre a industria textil, e uma coisa que o general Johnson e M. Wallace fizeram no governo de Roosevelt.

Apesar de Walter Lippmann criticar com septicismo o resultado dessa politica intervencionista, o que se conclue do seu livro é que essas intervenções assignalam o fim dos systemas.

Se elle condemna a attitude absentista do Estado Liberal, ou attribue a ella os exaggeros do individualismo, não me parece logico quando faz reparos ao dynamismo do Estado na luta contra a crise.

Ao meu vêr, a intervenção do Estado tem que se exercer até que as economias se reajustem, eliminando todos os factores de perturbação.

Esperar o Estado por um reajustamento automatico seria voltar ao "laisser faire", condemnado pelo proprio Lippmann, ou ao que elle chama "organização da immobilidade", sob o fundamento de que "mais os interesses a dirigir são complexos, menos é possivel os conduzir pelo constrangimento de uma autoridade superior".

O que a historia nos ensina é que, nas sociedades em repouso ou equilibrio, o Estado se retrae, mas, nas épocas de subversão dos valores, elle entra em luta contra os factos e o homem até que a ordem encontre o seu nivel. E nesta phase, as doutrinas cedem o seu logar ás experiencias, que variam de accordo com as conjunturas ou reacções de cada economia.

Vida Barata

GLEEN FRANK

(ESCRIPTOR NORTE-AMERICANO)

Foi em seguida ao collapso de 1929 que o governo dos Estados Unidos se viu accommettido de uma nova tarefa.

Ficou então officialmente estabelecido, pela primeira vez aliás na nossa historia, que o governo deveria aceitar a responsabilidade de proteger o padrão de vida popular.

Antes, quando a crise nos assoberbava, competia ao povo e ás instituições particulares trabalharem, através de accordos e entendimentos privados, com o objectivo de restabelecer a normalidade dos negocios.

A collaboração do governo com o povo nesse sentido teve suas bases mestras assentadas em 1929, quando o ultimo exigiu que os responsaveis pelos destinos do paiz controlassem, pela acção politica, as oscillações operadas na vida economica da nação, no interesse de garantir maior estabilidade nos negocios.

Illudem-se os que pensam que isto foi resultante de uma mudança politica da parte de Hoover ou de Roosevelt. Ambos estavam agindo sob a pressão das necessidades immediatas. Mas a essencia do acto politico de 1929, foi atirar sobre o governo esta nova responsabilidade de protecção do padrão de vida nacional nos momentos angustiosos de crise.

Jamais devemos eximir o governo dessa obrigação. Porque, quando sentirmos apertar o calçado, saberemos que temos ao nosso lado a machina governamental politica, prompta a agir na defesa do padrão de vida popular.

Essa nova funcção, em tempos de incertezas como os que atravessamos, paira acima das explorações de caracter politico. Entretanto, haverá sempre quem diga que isto é uma heresia, um suicidio. Mas continuará sendo funcção do governo. Nenhum partido e nenhum presidente poderá fazer outra coisa senão aceital-a para continuar a merecer a confiança publica.

E' inevitavel o controle social para impedir certas oscillações tão bruscas no panorama economico. Cabe, porém, aqui uma pergunta: Por que methodo deverá ser tentado esse controle?

Os conservadores acham que deveriamos voltar á época do "laissez faire"; os radicaes, por sua vez, são de opinião que deveriamos marchar para a frente em busca de um plano de economia dirigida, orientado pelos politicos. O facto é que nenhum delles traria maior beneficio aos Estados Unidos de hoje.

Se o governo quizer desempenhar-se a contento dessa nova missão no futuro, nada mais terá a fazer sinão obedecer á orientação dos nossos dias presentes. São notaveis os beneficios que ella nos tem prestado agora. Aguardemos, pois, com optimismo o porvir.

ACTOS DO GOVERNO

O presidente da Republica assignou os seguintes decretos:

NA PASTA DA JUSTIÇA

Aposentando, nos termos da legislação em vigor, João de Oliveira Rola, 3º official da Secretaria Geral do Governo do Territorio do Acre; e concedendo aposentadoria, nos termos da mesma legislação a Luiz Ramazzotto, auxiliar em disponibilidade; e aos guardas civis Antonio Guanumby Barbosa e Antonio Lino Ribeiro Braga.

Concedendo exoneração a Lucinda Campos Pinto de Faria de escrevente juramentado interino, de escrivão do juizo de direito da vara dos registos publicos do Districto Federal, por ter sido nomeada para outro cargo.

Nomeando o escrevente juramentado Ary Kerner Lacombe, interinamente, para o 1º officio do escrivão do juizo da 2ª vara de orphãos e ausentes do Districto Federal durante o impedimento do serventuario effectivo.

Perdoando o resto da pena a que foram condemnados, os sentenciados Antonio Vianna, á vista do parecer favoravel do Conselho Penitenciario do Districto Federal; e Belmiro Vaz Moreira, á vista do parecer favoravel do Conselho Penitenciario do Estado de São Paulo; e commutando para 14 annos a pena de 21 annos a que foi condemnada a sentenciada Anisia Dias Pereira, tendo em vista o parecer favoravel do Conselho Penitenciario do Estado do Rio de Janeiro; para o grau minimo, a pena de 10 annos e seis mezes a que foi condemnado João Antonio dos Santos, incurso no grau sub-medio do art. 294, § 2º da Consolidação das Leis Penaes, á vista do parecer favoravel do Conselho Penitenciario do Estado de São Paulo; e para sete annos, a pena de 12 annos e tres mezes a que foi condemnado Benedicto Martins Pereira, á vista do parecer favoravel do Conselho Penitenciario do Estado do Piauhy.

Aposentando nos termos da lei constitucional n. 2, de 16 de maio de 1938, e no interesse do serviço publico, José Eustachio Luiz Alves e José Sizenando Teixeira, redactores de debates da Secretaria do extincto Senado Federal; o bacharel José Cavalcanti Negis, official administrativo da Secretaria da Camara dos Deputados; Carlos Marcellino da Silva, continuo da Secretaria da Camara dos Deputados; e Arthur Oswaldo Martins, Alcides Antonio dos Santos e Manoel Rainho, guardas de presidio.

Expulsando do territorio nacional, por ter entrado no paiz com infracção dos preceitos legaes o francez Emille Pougnet; por se encontrar irregularmente no paiz, o yugoslavo José Verez; por se ter constituido elemento nocivo á moral publica, o portuguez Cesario Pinto da Cunha e o sloveno Stefan Kovac; por se terem constituido elementos nocivos á ordem publica e á segurança nacional, o hespanhol Andres Rodrigues Barbeito e o italiano Fidelis Balducci; e por se terem constituido elementos nocivos aos interesses do paiz, o italiano Cesar Riverii e o russo Schmoul Rappoport.

NA PASTA DA EDUCAÇÃO

Transferindo do Estado do Ceará para o Districto Federal, o inspector de estabelecimentos de ensino secundario Dinorah Falcão de Hollanda; e designando para funcções identicas, interinamente e em commissão, o dr. Paulo Sarazato Ferreira Lopes, no Ceará; Ersy de Andrade Machado, no Districto Federal; Affonso Schimidt, no Districto Federal; e dr. João Monteiro da Franca, no Estado da Parahyba.

Concedendo aposentadoria ás professoras Maria Cabral e Hermelinda Martins Meirelles; ao medico sanitarista dr. Othon Chateau; aos professores dr. Archimedes de Siqueira Gonçalves, José da Silva Leitão e engenheiro Thyrso Simões de Paiva; ao patrão Victor da Silva Tavares; e aposentando o motorista Manoel Machado de Mendonça e o carpinteiro Lazaro Joaquim Olympio, todos nos termos da legislação em vigor.

Aposentando, nos termos do art. 177 da Constituição, e lei constitucional n. 2, de 16 de maio de 1938, Carlos Morin, guarda geral extincto; e nos termos do art. 156, letra "d", da Constituição, combinado com o artigo 2 da lei n. 583, de 9 de novembro de 1937, o technico de laboratorio Izabella von Sidow Wiltshire; e attendendo Maria Augusta Carrilho, o costureiro Sizenando Cavalcanti Cidade, o servente Manoel Francisco da Costa Ferreira Junior e o escripturario Emilio Hirsch.

Nomeando Clotilde Francisca Coelho, professor do curso primario da Escola de Aprendizes Artifices no Estado de Santa Catharina.

Exonerando do cargo de assistentes, em commissão da Faculdade de Medicina de Porto Alegre, dr. René Marino Flores, da cadeira de anatomia pathologica; dr. Ayrton Tavares Py, da segunda cadeira de clinica medica e dr. José Baptista Barros Hefmeister, da cadeira de clinica gynecologica; Maria José Regis, de professor interino da Escola de Aprendizes Artifices de Santa Catharina; e tendo em vista a sentença proferida em processo, confirmada por accordam do Tribunal de Segurança Nacional o pharmaceutico Carlos Henrique Robertson Liberalli e o guarda sanitario Rubens do Nascimento Telles.

NA PASTA DA FAZENDA

Concedendo aposentadoria a Silvano Auto de Oliveira, agente fiscal do imposto de consumo no interior do Estado de Sergipe, nos termos da legislação em vigor; nomeando, a pedido, o agente fiscal do imposto de consumo, no interior de Matto Grosso, Geraldino Pires de Oliveira para o interior de Sergipe; e nomeando para as mesmas funcções, no interior de Matto Grosso, Carlos Ador Netto.

O TEMPO

PREVISÕES PARA O PERIODO DAS 18 HORAS DE HONTEM ATE' AS 18 HORAS DE HOJE

Districto Federal e Nictheroy: Tempo — Bom com passageira perturbação a principio. Nevoeiro. Temperatura — Em elevação. Ventos — De sueste a nordeste com rajadas frescas.

Estado do Rio de Janeiro: Tempo — Bom com passageira perturbação a principio. Nevoeiro. Temperatura — Em elevação.

Previsões validas para o trajecto da estrada de rodagem Rio-S. Paulo, das 18 horas de hontem até as 18 horas de hoje

Tempo — Bom com nebulosidade forte por vezes. Nevoeiro. Temperatura — Estavel. Ventos — Variaveis com rajadas frescas.

DIARIO CARIOCA
Propriedade da S. / A DIARIO CARIOCA
EXPEDIENTE

DIRECTORES:
Horacio de Carvalho Junior
J B Martins Guimarães
CHEFE DA REDACÇÃO
Danton Jobim

— Telephones: Gabinete do Director 22 3023 — Administração, 22 3035 — Redacção, 22 1559 e 22 2922 — Officinas, 22 0824 — Assignaturas, 22 3018 — Gravura, 22 1755

PUBLICIDADE, 22-3018

ASSIGNATURAS:

Para o Brasil:		Para o Exterior:	
Anno	50$000	Anno	100$000
Semestre	30$000	Semestre	55$000

Venda avulsa: Capital, $200; Interior, $300
Aos domingos, $200 — Interior, $300

E' cobrador autorizado o sr. J. I. de Carvalho

INSPECTORES VIAJANTES
Percorrem o interior do paiz a serviço desta folha os srs. Romualdo Perrota e Murillo Macedo, nossos inspectores autorizados.
Endereço telegraphico: DIARIO CARIOCA

CORRESPONDENCIA
Toda a correspondencia com valor ou sobre assumptos que entendam com assignaturas e outros de interesse da administração deve ser dirigida ao gerente do DIARIO CARIOCA

REPRESENTANTE EM B. HORIZONTE:
OSWALDO MASSOTE

King Kong o monstro titanico que assombrava as multidões

ESTARA' A PARTIR DE SEGUNDA-FEIRA PROXIMA NA TE'LA DO ALHAMBRA!..

Elle era o terror da cidade! Homens e mulheres todos temiam a sua força e a sua audacia, mas não havia ninguem capaz de dominar o monstro terrivel! E o inferno continuava! Suas victimas cresciam dia a dia, elle era o imperador da cidade!

Mas quem? Elle é King Kong! O monstro que Merian C. Cooper e Ernest B. Schoedsack transportaram á téla, para fornecer ao publico do mundo inteiro, momentos de emoção intensa!..

Tres almas soffrem mais a perseguição do monstro, e, ninguem melhor do que Roberto Armstrong, Bruce Cabot e Fay Wray, para interpretal-as. Assistam a essa sensacional reedição de King Kong, que a RKO Radio apresentará a partir de segunda-feira proxima no Alhambra.

Harold Lloyd, o comico-productor que vae apparecer na téla do Plaza segunda-feira

Uma scena de "Professor Pharaó", a gozadissima comedia de Harold Lloyd, que o Plaza vae exhibir 2ª feira

O Plaza annuncia para a proxima semana a apresentação da mais recente producção do artista comico que entre nós dispõe de maior publico, — Harold Lloyd.

Elle reapparecerá em "Professor Pharaó", uma farça de effeitos comicos inteiramente novos e que promette deixar na penumbra todas as anteriores producções do popular comediante.

A esse proposito, vem a pello dar uma idéa do meticuloso cuidado com que Harold Lloyd procede á filmagem dos seus trabalhos, bastando para isso accentuar que por cada metro de film projectado na tela de "Professor Pharaó", treze metros de film passaram pelas duas ou tres cameras que photographaram a producção.

Essa informação cresce de valor se se frizar que se usaram na filmagem mais de noventa kilometros de negativo. No periodo da filmagem, que consumiu o melhor de seis mezes, trabalharam por vezes até sete cameras, e justamente das difficuldades do assumpto e da consequente necessidade de repetir muitas scenas é que resultou a metragem formidavel do film, a que antes alludimos.

A despeito disso, "Professor Pharaó" será projectado na tela com a extensão de tres mil metros, a média habitual de metragem das producções do grande comico.

Foi director do film Elliott Nugent, a quem Phyllis Welch, Raymond Walburn, Lionel Stander e William Frawley prestaram uma collaboração artistica extremamente valiosa.

Se ainda não gozou as suas férias, assista "O Mundo se Diverte" e saberá, depois como melhor aproveital-as...

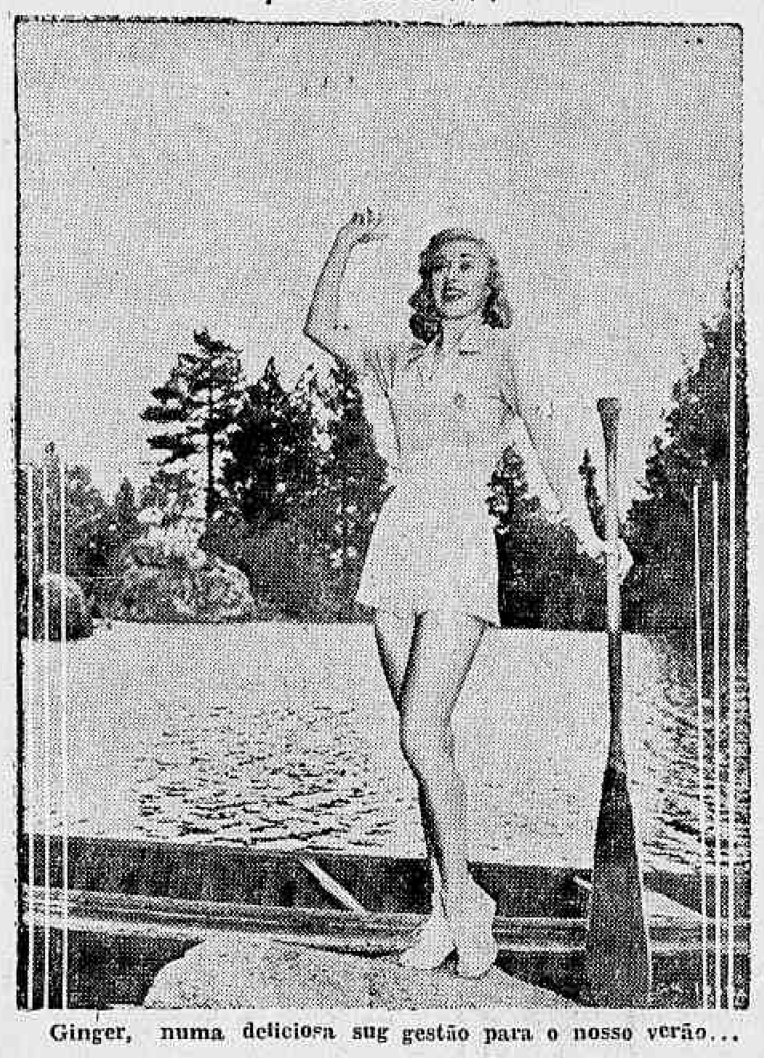

Ginger, numa deliciosa suggestão para o nosso verão...

"O Mundo se diverte", esse film esplendido que a RKO Radio apresentará a partir de segunda-feira no Odeon, é uma optima escola para aquelles que annualmente se retiram da cidade, em busca de um logar tranquillo e... divertido. "Kamp-Care-free", é um logar excellente para aquellas centenas de jovens que trabalham durante o anno inteiro... Ali são encontrados os mais diversos typos. Todos a procura da mesma cousa... Novidade e distracção... E' ali que se encontra tambem, pela primeira vez uma stenographa bonita e cheia de aspirações (Ginger Rogers) e um advogado "prompto" a espera de melhor opportunidade (Douglas Fairbanks Jr.). O film nos conta o romance entre esses dois jovens, bem como, situações curiosas que só pódem ser observadas num logar assim, quando todos procuram um "desabafo"... "O Mundo se diverte", é uma pellicula original, que acompanha, durante quinze dias as emoções, alegrias e aspirações de toda aquella gente... Ginger Rogers, a interprete admiravel de tantos bons films, dá-nos uma interpretação á altura da sua fama... Douglas Fairbanks Jr. dia a dia vem accentuando o seu talento e a sua personalidade, e, não é exagero dizer-se que Douglas será dentro em breve, o galã preferido pelo mundo feminino... Lucille Ball, Peggy Conklin, e dezenas de outros, completa o elenco dessa pellicula que já a partir de segunda-feira será apresentada pela RKO Radio no Odeon.

A voz de Gigli, apenas a voz, enfeitando as lindas sequencias de "Napoles de Outros Tempos" — o film italiano que o Rex vae exhibir, segunda-feira proxima

Scena do film "Napoles de outros tempos" que Art Films vae apresentar no Rex, segunda-feira proxima

Gigli emprestou a sua voz suavissima e preciosa ás mais lindas sequencias de "Napoles de outros tempos". Não surge na téla na sua expressão physica, mas com essa "deliciosa presença invisivel" do bel-canto.

Tratando-se de um film sobre Napoles, um film consagrador da cidade mais alegre do mundo, varios cantores famosos foram arregimentados para gravar no celluloide as mais populares canções da terra do Vesuvio. Serão ouvidas, além de "Funiculi-Funiculá", "Marechiaro" e outras.

Interessante é notar que o film, ao par do seu valor folklorico, mostra, por assim dizer, a origem da musica popular napolitana numa romantica evocação de outros tempos... Film bem construido, admiravel de vivacidade, com muito pittoresco e muito realismo, "Napoles de outros tempos" constituirá, sem duvida, um espectaculo encantador para o nosso publico, além de marcar uma nitida victoria do novel cinema italiano, num genero de espectaculos ainda não muito commum...

Bons artistas concorrem para a valorização de "Napoles de outros tempos", como o sympathico tenor Vittorio de Sica, a attraente Maria Denis, a suave Elisa Cegani e a admiravel Emma Gramatica.

A apresentação de "Napoles de outros tempos" por Ufa-Art Films será feita no cinema Rex, segunda-feira proxima.

Martha Eggerth, "A Grande Estrella", dentro de breves dias, na téla do cinema São Luiz

Martha Eggerth é, desta vez, uma famosa cantora desilludida do amor. Para ella os homens são muito insipidos. Na presença de uma mulher bonita, agem sempre da mesma fórma.

Primeiro um galanteio, a seguir um convite para a ceia "... no final, o ataque decisivo... Mas a theoria cede quasi sempre deante da pratica. Martha encontrou, finalmente, um homem excepcional. Fritz van Dongen, o tal que o nosso publico já viu em "Sepulcro Indiano", como maharaja. O rapaz não lhe fez galanteio algum, não percorreu, emfim, as tres etapas obrigatorias das conquistas amorosas. Foi directo ao fim. Pediu-a logo em casamento...

Martha Eggerth retorna, para alegria dos seus "fans", num luxuoso e moderno, "A grande estrella" — que a Ufa-Art Films vae apresentar no cinema São Luiz dentro de breves dias

"A Grande Estrella" dispondo de um argumento moderno, possue um andamento rapido, interiores luxuosos e magnificas canções interpretadas pela voz que o mundo inteiro admira... Nunca Martha appareceu tão bonita na téla.

As mulheres ficarão encantadas com as suas "Lilettes" e os homens perderão a cabeça deante das suas fórmas perfeitas do seu sorriso fascinador, da sua graça menineira... Mas a grande surpresa dessa luxuosa comedia moderna, um pouco "crazy" como dizem os americanos, é o quadro da rumba... Martha, de calçõezinhos, atira-se de corpo e alma ao rythmo lascivo de Cuba, pondo num chinello as maiores bailarinas do mundo...

"A Grande Estrella" será o proximo cartaz de successo a ser apresentado por Ufa-Art Films na téla do cinema São Luiz, dentro de breves dias.

Clinica Medico Cirurgica do
Dr. Americo Caparica
CONSULTORIO:
RUA VISCONDE DO RIO BRANCO, 31
Elevador — Telep. 22-2949
Diariamente das 4 ás 7 hs.
RESIDENCIA:
R. PAULO FRONTIN, 103
2.º andar — Tel. 22-7804

CARTAZ DO DIA

SÃO LUIZ —"Argelia", (Distribuição United) com Charles Boyer e Sigrid Gurie. — Horario: 2 — 4 — 6 — 8 e 10 horas.

PLAZA — "Casamento Prohibido" (Paramount) com George Raft e Sylvia Sidney. — Horario: 2 — 4 — 6 — 8 e 10 horas.

METRO — "A Volta de Arsene Lupin" (Metro Goldwyn) com Melvyn Dougla e Virginia Bruce. — Horario: 1/2 dia — 2 — 4 — 6 — 8 e 10 horas.

PALACIO — "Adeus para sempre" (Fox-Film) com Barbara Stanwyck e Herbert Marshall. — Horario: 2 — 4 — 6 — 8 e 10 horas.

ALHAMBRA — "Rainha do Scala" (Alliança) — Horario: 2 — 4 — 6 — 8 e 10 horas.

ODEON — "Cela no Ritz" (Fox-Film) com Annabella. — Horario: 2 — 4 — 6 — 8 e 10 horas.

IMPERIO — "A Volta do Rouxinol" (Columbia) com Grace Moore e Melvyn Douglas. — Horario: 2 — 4 — 6 — 8 e 10 horas

PATHE' — "Receita de Amor" com Wendy Barrie e Mischa Auer e "Os Invenciveis" com Gene Autry — Horario: 2 — 4 — 6 — 8 e 10 horas.

BROADWAY — "No Limiar do Crime" (Warner) com Humphrey Bogart. — Horario: 2 — 3.40 — 5.20 — 7.00 — 8.40 e 10.20 horas.

REX — "Penitenciaria" (Columbia) com John Howard e Jean Parked. — Horario: 2 — 3.40 — 5.20 — 7.00 — 8.40 e 10.20 horas

CENTRO

ELDORADO — "Caipiras da Fuzarca" e "Perdendo Ganhamos".

PARISIENSE — "Rosalie" e "Campeão á Força".

OPERA — "Robin Hood".

METROPOLE —"Mysterios da India" e "Um Susto e uma Corrida".

PATHE' — "Céo Roubado" e "Triumphos na Mesa".

POPULAR — "Jezebel", "A Gloria de Um Imperio" e "Aruanã".

FLORIANO — "Sepulcro Indiano" e "Astros em Desfile".

PARIS — "Jezebel" e "Escandalos de Amor".

S. JOSE' — "Raptado".

IRIS — "No Velho Chicago" e "Trovadores da Justiça".

IDEAL — "O Prazer de Viver" e "A Voz do Hawaii".

MEM DE SA' — "Rua dos Prazeres" e "Um Amor para Lois"

LAPA — "O Cerco de Hollywood" e "Alma de Apache".

BAIRROS

POLYTHEAMA — "A Princeza e o Galã" e "A Sombra Assassina".

GUANABARA — "Vidas Peccadoras" e "Coragem Captivante".

NACIONAL — "Ahi Vem o Amor" e "O Estouro da Boiada".

ROXI — "O Divorcio de Lady X".

PIRAJA' — "Nada é Sagrado".

VARIETE' — "Jezebel" e "Dinheiro Demais".

IPANEMA — "O Caminho do Prazer" e "Subjugando Paixões".

RIO BRANCO — "Os Tres Magos da Alegria" e "Revolução de Maio".

AMERICANO — "Peccadores No Paraiso" e "Sangue Bandeirante".

CENTENARIO — "Mocidade Gloriosa" e "Estrellinha do Barulho".

AVENIDA — La Habanera" e "O Club dos Solteirões".

AMERICA — "O Caminho do Prazer"

BRASIL — "O Palpite de Mr. Moto" e "Dilemma de Mulherd".

D PEDRO — "Roia Miuda" e "Paraiso do Amor".

BANDEIRA — "Madame X" e "Heróes da Fronteira".

GUARANY — "Artistas e Modelos" e "Amar não é Sopa".

APPOLO — "Tinha que Ser Tua" e "O Idolo da Torcida".

S. CHRISTOVÃO — "As Aventuras de Marco Polo" e "Esquerda da Lei".

TIJUCA — "Bulddog Drummond" e "No Mundo dos Espertos".

VILLA ISABEL — "Um Susto e Uma Corrida" e "23 Horas e Meia de Licença".

VELO — "A Sombra Assassina" e "Trovadores da Justiça.

SMAT — "Astros em Desfile" e "Tiroteio Infernal"

CATUMBY — "O Club dos Solteirões" e "Segunda Lua de Mel".

HELIOS — "A Ante Sala da Morte" e "Diabo á Solta".

EDISON — "Mocidade Gloriosa" e "Subjugando Paixões".

HADDOCK LOBO — "O Homem do Guarda Chuva" e "Dinheiro Demais".

GRAJAHU' — "Tango Noctruno".

MARACANÃ — "Sepulcro Indiano" e "No Fim deu Certo".

FLUMINENSE — "Palpite de Mr. Moto" e "Segue teu Coração"

SUBURBIOS

(CENTRAL)

MEYER — "A Baroneza e o Mordomo" e "Sonho de Moça".

MASCOTTE — "obin Hood".

PARA TODOS — "O Coração Manda" e "O Seresteiro".

BEIJA-FLOR — "O Prazer de Viver" e "Coragem Captivante".

PIEDADE — "Vidas Peccadoras" e "A Criadinha"

ALPHA — "Cidade do Peccado" e "A Roda da Fortuna".

MODELO — "O Morcego" e "Sangue Bandeirante".

MADUREIRA — "O Divorcio de Lady X" e "No Fim deu Certo".

SUBURBIOS

(LEOPOLDINA)

PARAISO — "A Necessidade Obriga" e "Levada da Breca".

RAMOS — "Confessa ou Morre" e "Uma Questão de Familia".

ORIENTE — "Noite Sem Fim" e "No Olho da Rua"

PENHA — "Delirio da Verdade"

SANTA CECILIA — "A Mal Falada"

"A Sensação de Paris" estréa á 17 do corrente no Palacio

Apesar de sua interpretação ser um genero differente de "Mayerling", no film da Nova Universal, "A Sensação de Paris" que estréa a 17 do corrente no Palacio, Danielle Darrieux deu provas definitivas de uma consumada actriz, conquistando a gloria na sua primeira tentativa em films americanos.

Além da brilhante actriz e de Douglas Fairbanks, J., temos Mischa Auer que se mostra estupendo como "maitre d'hotel".

Seu andar elegantissimo, a dignidade com que ergue a cabeça, a maneira como maneja os cotovellos na verdadeira impeccabilidade de um consumado "meitre d'hotel", são pequeninas coisas que elle desempenha com habilidade maxima.

Tudo neste film é perfeito, ainda que nos minimos detalhes. E' pois natural que elogiemos o director Henry Koster, pois todos os films que dirigiu, demonstram a sua habilidade artistica, desde "3 Pequenas do Barulho" e "100 Homem e Uma Menina". Elle é mestre até na velocidade que collocou na continuidade das sequencias emocionaes, comicas, e em tudo mais elle consegue realidade convincente.

No caso de "A Sensação de Paris", elle foi considerado como um director incomparavel, pois no genero, esse film alcançou uma victoria sem precedentes, combinando com pericia a comedia leve ao fascinio romantico.

Estamos absolutamente certos de que esta producção não encontrará outra que a supere.

DANIELLE DARRIEUX

O Gordo e o Magro, servindo "Queijo Suisso", sexta-feira, no "Metro", para alegria de toda a cidade! — Domingo, ás 10 horas, matinée infantil

Hal Roach, o afortunado productor de "S. Ex. o Chauffeur", a comedia que recentemente marcou tão retumbbante successo no "Metro", comparecerá 6ª feira novamente á tela do querido cinema apresentando, associado á Metro-Goldwyn-Mayer, outra producção bem-numorada, "Queijo Suisso". Desta são interpretes principaes Laurel & Hardy, os popularissimos, ao lado da cantora vienense Della Lind, do barytono Walter Woolf King e Eric Blore, entre outras figuras. Musical, "Queijo Suisso" vale tambem pela mais cuidada producção entre as ultimas responsabilizadas pelo Gordo e o Magro. E' pittoresca e bonita a montagem, é saltitante a musica, é movimentada toda a continuidade do espectaculo, que nos mostra, agora o Gordo e o Magro improvisados em vendedores de ratoeiras, já que elles se encontram nos alpes suissos e onde sobram, por isso, os queijos... E é entre queijos e beijos que vemos Laurel & Hardy fazendo coisas divertidissimas. Com "Queijo Suisso" a Metro apresentará "Festa de Piratas em Catalina", dois actos technicoloridos, com muita gente querida de Hollywood. Domingo, ás 10 horas, o "Metro" realizará uma sessão infantil que promette, dado o prestigio do Gordo e o Magro junto á gurysada, marcar exito completo. Frize-se, entretanto, que "Queijo Suisso" é espectaculo ideal, pela alegria que prodigaliza, tambem para as platéas adultas.

O GORDO E O MAGRO (seria preciso dizer?) em "Queijo Suisso", o alegre cartaz do "Metro" sexta-feira

"A Invicta" S. A.
SECÇÃO BANCARIA
RUA S. PEDRO 170 - Loja
Venda de Apolices de MINAS — S. PAULO — PERNAMBUCO — RECIFE e D. FEDERAL, com sorteios de BONIFICAÇAO todos os dias uteis excepto aos sabbados

RESULTADO DO SORTEIO DE HONTEM

1º premio	. . . .	1520
2º "	. . . . .	7311
3º "	. . . . .	1864
4º "	. . . . .	3444
5º "	. . . . .	3019
6º "	. . . . .	4489

VIRGILIO NOGUEIRA — Director-gerente
F. LAUPARES. — Fiscal do Governo.
Rio, 4—10—38

TURF

Jockey Club Brasileiro

Para as reuniões de sabbado e domingo proximos, no Hippodromo Brasileiro, foram, hontem, organizados os programmas seguintes:

SABBADO

1ª — Premio "Violet Le Duc" — 1.400 metros — 3:5000$000 — Vira Mundo 48 kilos, Brazino 58, Regia 48, Flim 56 e Uracó 56 kilos.

2ª — Premio "Nha Duca" — 1.400 metros — 5:000$000 — Gabino 56 kilos, Nickel 56, Rosilegio 56, Myrna 54, Lamina 54, Fleuron 56 e Grey Girl 54.

3ª — Premio "Alubia" — 1.500 metros — 3:500$000 — Buppy 48 kilos, Yorena 56, Alegrilla 56, Fire Raiser 57, Arquero 53, e Pome Rose 56.

4ª — Premio "Perigosa" — 1.400 metros — 3:500$0000 — Urca 50 kilos, Nuncio 54, Estrellita 52, Ogarita 53, Cannes 48, Jardim 53, Marechal 50, Estrangeira 52 e Mineral 56.

5ª — Premio "Catú" — 1.600 metros — 4:000$000 — Oswaldo Aranha 56 kilos, Mango 48, Dominó 52, Grato 52, Zug 51 e Sanguenol 48.

6ª — Premio "Grato" — 1.800 metros — 4:000$000 — Marabô 56 kilos, Oricana 48, Queni 50, Buster Keaton 54 e Mi Fiete 48 kilos.

Premios do betting: "Perigosa" — "Catú" — "Grato".

DOMINGO

1ª — Premio "Preludio" — 1.400 metros — 10:000$000 — Casino 55 kilos, Ena 55, Controle 55, Implacavel 55, Tamborim 55, Barbada 53, Oiticoró 55, São Luiz 55, Sufragio 55, Marabout 55 e Jacuim 55.

2ª — Premio "Sueno Largo" — 1.400 metros — 4:000$000 — Adaga 52 kilos, Canto Real 48, Rosinario 58, Madureira 48, Perigosa 52, Meuarco 52, Ugeré 58, e Enio 58.

3ª — Premio "Tereré" — 1.200 metros — 4:000$000 — Califa 56 kilos, Anervo 56, Brauna 54, Apromplo Junior 56, Saquarema 54, Kisber 56, Belartes 56 e Lutando 56.

4ª — Grande Premio "Doutor Frontin" — 2.400 metros — 30:000$0000 — Maritain 55 kilos, Bucanero 55 e Carioca 53.

5ª — Premio "Gallipoli" — 1.600 metros — 4:000$000 — Catú 52 kilos, Uyrapara 48 kilos, Quinau 55, Sylpho 50, Urussanga 58 e Nhá 53.

6ª — Premio "Caicó" — 1.500 metros — 4:000$000 — Veronica 56 kilos, Ninita 54, Miss Bá 55, Xamete 54, Bomsuccesso 52, Faceirice 57, Miroró 58, Arypurú 58, Medoc 50, Susan 57 e Chicote 48.

7ª — Premio "Conjurado" — 1.500 metros — 4:000$000 — Satania 58 kilos, Ijuhy 56, Raio do Luar 56, Ortruda 55, Quintilha 55, Bill 52 e Paisagem 56.

8ª — Premio "Ultraje" — 1.800 metros — 5:000$000 — Iapó 58 kilos — Alubia 55 Calote 54, Barriorreo 57, Colorado 53 e Kadjar 57.

Premios do betting" "Caicó" — "Conjurado" —"Ultraje".

RESOLUÇÕES DA COMMISSÃO DE CORRIDAS

A Commissão de Corridas em sessão realizada hontem, tomou as seguintes resoluções:

a) — multar em 200$ o jockey Pedro Gusso, por infracção do art. 176 do Codigo, no premio "Fire Raiser", da reunião do dia 1º;

b) — suspender por uma reunião o jockey Lydio de Souza, por infracção do art. 174, do Codigo, no premio "Estrellita", da reunião do dia 1º;

c) — multar em 100$ o jockey Claudemiro Pereira, por infracção do art. 155, do Codigo;

d) — suspender por duas reuniões o aprendiz Pedro Simões, por infracção do art. 174, do Codigo, no premio "Vendôme", da reunião do dia 2;

e) — chamar á Secretaria hoje, ás 16 horas, os tratadores Waldemar Costa e Atalliba Moreira, e o jockey Luiz Leighton;

f) — registar os compromissos de montarias feitos pelos responsaveis dos animaes Bucanero e Negus com os jockeys Waldemiro de Andrade e Timoteo Batista;

g) — ordenar o pagamento dos premios das reuniões de 24 e 25 de setembro.

Com destino a São Paulo

Para S. Paulo serão embarcados hoje os animaes Usolar, Abeja e Maronsito, todos pensionistas do tratador Luiz Conzi.

Os demais pupillos desse entraineur: Onico, E'gaso, Pizarro e as duas potrancas Ena e Etira continuarão, entretanto, em nossa capital, aos cuidados do treinador Manoel Oliveira.

Doenças ano-rectaes
E DOS INTESTINOS
Dr. Lauro Borges
Tratamento das hemorrhoidas sem operação e sem dôr
RODRIGO SILVA 14 - 5.º
22-1250

Ainda os casos de Preludio e Galano

Bem avisada tem andado a Commissão de Corridas em expurgar o nosso turf dos elementos que o vinham abastardando.

O codigo de corridas de um turf deve ser respeitado não só pelos profissionaes (jockeys, tratadores e cavallariços) como tambem pelos proprietarios de cavallos de corridas e por todos quantos se interessam pela belleza das carreiras.

E, não só respeitado, mas tambem, e com mais razão, interpretado ao pé da lei.

Não deve beneficiar este grande para opprimir aquelle pequenino.

Grande ou pequeno, abastado ou pauperrimo, bonito ou feio, elle deve ser religiosa e inappellavelmente applicado. Não importa que attinja A, B ou C. O que importa no momento, é acabar com o descalabro que vinha imperando em nosso turf.

As duas ultimas e, aliás, energicas medidas tomadas pelos senhores commissarios de corridas — as desclassificações de Preludio e Galano e consequente cassação de matricula dos tratadores Manoel Branco e Eudacio Moreira — não attingiram em hypothese alguma, convem frizar, a honorabilidade do proprietario de um dos studs e da directoria do outro.

Attingiram, isso sim, os dois tratadores que eram responsaveis pela gerencia dessas coudelarias.

Na saliva do cavallo Preludio foi encontrado positivamente um alcaloide. Escrevendo sobre o caso de Galano, dissemos ha dias que havia sido encontrado vestigios de "doping". Entretanto agora podemos affirmar com segurança que tambem na saliva desse filho de Lovat Scout foi achado positivamente um alcaloide e não só vestigios. Esse alcaloide foi encontrado, nos dois casos, não só na prova como tambem na contra-prova, a primeira feita pelo veterinario indicado pelo Jockey Club e a segunda, mandada executar pelos studs daquelles dois animaes.

Desses dois casos foram extrahidos laudos assignados não só pelos senhores commissarios de corridas, como tambem pelas partes interessadas.

Com a prova provada do delicto, que restava á Commissão de Corridas senão applicar inappellavelmente o codigo?

Esse orgão technico do nosso Jockey Club está pois vigilante, seus membros não descansam e o publico deve estar socegado porque seus interesses estão sendo legitimamente defendidos.

Regressa hoje Luiz Conzi

Acompanhado de sua esposa, regressará a São Paulo o tratador Luiz Conzi.

Dr. José de Albuquerque
Affecções sexuaes masculinas, venereas ou não. Tratamento da
IMPOTENCIA EM MOÇO
Espermatorrhea, Pollucões, Perdas seminaes, Phobias sexuaes, Temores, Depressões, Blenorrhagia aguda ou chronica, Prostatites, Orchites, Vesiculites, Estreitamentos, Cancros.
ROSARIO, 172. De 9 ás 10 horas

O embarque para o Sul do dr. A. J. Peixoto Castro

A bordo do paquete "Itaquicé" embarcará hoje, acompanhado de sua exma. familia, com destino ao sul do paiz, o apaixonado turfman e criador patricio dr. A. J. Peixoto de Castro.

O presidente da Companhia Brasileira de Empresas Civis destina-se á cidade de Pedras Altas, no Estado do Rio Grande do Sul, onde vae escolher um campo adequado para a montagem de um modelar estabelecimento de criação do puro sangue, que será a succursal do Haras Mondesir que o illustre turfman possue na cidade paulista de Lorena.

O embarque do criador de Negus será ás 14 horas no Armazem 13 do Caes do Porto.

DR. BRANDINO CORRÊA
Molestias do apparelho Genito-urinario no homem ou na mulher — OPERAÇÕES — Utero, Ovarios, prostata, rins, bexiga, etc. Cura rapida por processo moderno sem dôr da
Gonorrhéa
e suas complicações — Prostatites, orchites, cystites, estreitamentos, etc. Diathermia. Darsonvalização — Rua da Assembléa n. 23-sob. das 14 ás 18 hs. Domingos e feriados ás 17 horas

Informações financeiras e commerciaes

MERCADOS

CAMBIO

Libra 82$750 — Dollar 17$300

Hontem, o cambio regulava calmo. O Banco do Brasil adquiria a libra á 82$750 e o dollar a 17$300.

Nessas bases fixou no primeiro encerramento.

Reabriu com o Banco do Brasil comprando a libra a 82$830 e assim fechou.

O BANCO DO BRASIL COMPRAVA AS SEGUINTES TAXAS

Letras a 90 dias: 82$550 a 82$630 e o dollar a 17$270.

A' vista: Libra 82$750 a .. 82$830; dollar 17$300; marco (compensação) n|c e peso argentino, 4$350.

Cabogramma: Libra 82$850 e 82$930 e dollar 17$320.

TAXAS PARA DEPOSITOS COM 3|*

Libra 87$750; dollar 18$300; lira $970; corôa tcheca $650; franco $500; escudo $800; marco (compensação) 6$210; florim 10$000; franco suisso 4$190 franco belga 3$120; peso argentino, papel 4$790; uruguayo 8$137 e Suécia 4$650.

TAXAS PARA FECHAMENTO DE SAQUES

Libra 84$750; dollar 17$700; lira $935; corôa tcheca $630; franco $474; escudo $771; marco (compensação) 5$980; florim 9$667; franco suisso .. .. 4$051; franco belga 3$002; corôa suéca 4$500; peso argentino, papel, 4$650 e uruguayo 7$900.

CAMARA SYNDICAL

Medias de cambio livre e moêdas metallicas

A' vista: Londres 84$829; Paris $459; Italia $898; Allemanha (V. Mark) 5$980; Portugal $822; Belgica (ouro) 3$162; Suissa 4$040; Nova York, . . 17$983; Uruguay 6$830 e Buenos Aires 4$383.

MOEDAS

Libra	98$259
Dollar	19$961
Franco	$551
Franco suisso	4$600
Escudo	$916
Peso argentino	5$083
Peso uruguayo	8$000
Reichsmark	3$745
Lira	$830
Yen	4$800
C. Suéca	5$000
Zloty	3$370

OURO FINO

O Banco do Brasil comprava hontem a gramma de ouro fino na base de 1.000 por 1.000, em barra ou amoedado ao preço de 23$000.

CAMBIO NO EXTERIOR

Abertura de Londres, sobre Nova York, 4.78.37 e fechamento 4.78.81.

Abertura de Nova York, sobre Londres 4.78.7,16.

TITULOS

Hontem, o mercado de titulos esteve em condições bem movimentadas, cujos negocios foram feito em vulto mais apreciavel como se vê em seguida:

NEGOCIOS REALIZADOS NA BOLSA DE HONTEM

Apolices geraes:

9 Uniformisadas 800$; 33 Uniformisadas 805$; 5 Uniformisadas 810$; 2 Diversas Emissões nom. 500$, 400$; 22 Diversas Emissões, port. 800$; 2 Diversas Emissões, port. 802$; 61 Diversas Emissões, port. 803$; 1 Reajustamento de 500$, port. 380$; 7 Reajustamento 480$; 80 Reajustamento, 78$; 260 Reajustamento 780$; 19 Reajustamento, 1:000$000, 270 Thesouro 1937 920$; 5 Thesouro 1937 922$ e 26 Ferroviarias. 1:040$000.

Apolices Estadoaes:

704 Estado de Minas 1934 144$; 10 Estado de Minas 1934, 145$; 50 Estado de Minas 2ª série 182$500; 131 Estado de Minas 2ª série 183$; 19 Estado de Minas 3ª série 172$; 387 Unif. São Paulo 965$; 60 Unif. São Paulo 967$; 18 Unif. São Paulo 968$; 21 Unif. São Paulo 970$; 33 Paulista 191; 18 Pernambucos de 5"|" 86$ e 5 Pernambucos de 5"|" 86$500.

Apolices municipaes:

110 Municipaes 1931 173$; 20 Municipaes 1931 173$500; 55 Municipaes 1931 174$; 5 Municipaes Dec. 1933 195$; 100 Municipaes Dec. 3264, 180$; 50 São Bernardo 980$; 8 Porto Alegre de 50$000 32$ e 314 Porto Alegre de 50$ 33$000.

Acções:

59 Banco dos Funccionarios, 31$ e 20 Progresso Industrial. 350$000.

Debentures:

6 Lar Brasieliro 200$ e 159 Industrial Campista 140$000.

CAFE'

TYPO 7 — 13$500

Funccionava sustentado, hontem, o mercado de café.

No quadro negro, o typo 7 era cotado á 13$500 por 10 kilos e foram vendidas na abertura 1.062 saccas. A' tarde negociaram-se mais 4.354, num total de 5.416 contra 3.062 ditas anteriores.

COTAÇÕES POR 10 KILOS

Typo 3	15$500
Typo 4	15$000
Typo 5	14$500
Typo 6	14$000
Typo 7	13$500
Typo 8	13$000
Pauta semanal:	
Café commum	1$700
Café fino	2$000

MOVIMENTO ESTATISTICO

Entradas 18.014. Embarques, 10.421. Consumo local 1.000, tendo em stock 418.932 saccas.

Café revertido ao stock desde 1º de julho 159.401.

ASSUCAR

O mercado de assucar, hontem, funccionava sustentado. Nos preços em vigor não havia modificações e os negocios eram de menor vulto.

Fechou este mercado calmo.

MOVIMENTO ESTATISTICO

Entradas 9.309. Saidas 10 599 tendo em stock 3.409 saccos.

COTAÇÕES POR 60 KILOS

Branco crystal 55$ a 55$500 e mascavos 48$ a 50$000.

ALGODÃO

Hontem, esse mercado funccionava calmo.

Proseguiam os preços nas bases de vespera e as transacções accusaram algum vulto.

Fechou calmo este mercado.

MOVIMENTO ESTATISTICO

Entradas 231. Saidas 205, tendo em stock 9 451 fardos.

COTAÇÕES POR 10 KILOS

Seridó: typo 3, 42$ a 42$500; typo 4, 41$ a 41$500. Sertões: typo 3, 40$ a 40$500; typo 5, 36$500 a 37$000 e Paulista, typo 3, 36$500 a 37$000.

Movimento de vapores

ESPERADOS

N. Orleans, "Atalaia"	5
B. Aires, "Oceania"	5
Hamburgo e esc., "G. San Martin"	5
Genova e esc., "Florian" ..	5
Buenos Aires e esc., "Conte Grande"	5
B. Aires e esc., "Peru" ..	5
Laguna e esc., "C. Hoepcke"	5
S. Salvador e esc., "Cte. Dorat"	6
S. Salvador, e esc., "Sabará"	6
Santos e esc., "Santarém"	6
Trieste e esc., "Neptunia" .	6
Porto Alegre e esc., "Maceió"	6
Buenos Aires e esc., "S. Cross"	6
Buenos Aires e esc., "Westland"	6
Buenos Aires e esc., "Mendoza"	6

A SAIR

Macáo e esc., "Taquary" .	5
B. Aires e esc., "Peru" .	5
Porto Alegre, "Cte. Alcidio"	5
Porto Alegre e esc., "Araraquara"	5
Buenos Aires e esc., "Florida	5
Hamburgo e esc., "General Osorio"	5
Buenos Aires e esc., "General San Martin"	5
Porto Alegre e esc., "Cte. Alcidio"	5
Porto Alegre e esc., "Itaitá"	5
Porto Alegre e esc., "Itaquicê"	5
Imbituba e esc., "Aratan"	5
Antonina e esc., "Vestner".	6
Genova e esc., "Mendoza".	6
Amsterdam e esc., "Westland"	6
Buenos Aires e esc., "Neptunia"	6
Nova York e esc., "S. Cross"	6

1.º PREMIO
Um terreno prompto para construcção no
JARDIM CARIOCA
(Ilha do Governador)

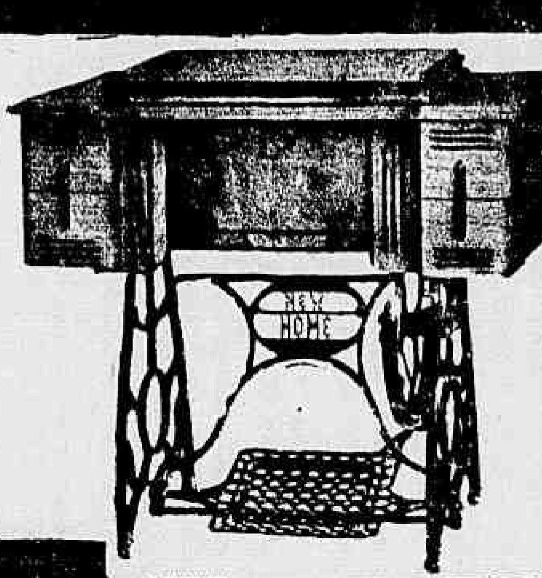

Conforto do LAR aos leitores do Diario Carioca sem um real de dispendio! inteiramente GRATIS!

2.º PREMIO
1 machina de costura
NEW-HOME
com 4 gavetas

3.º e 4.º PREMIOS
Enceradeiras RA-YO
A DESLUMBRANTE NOVIDADE
A unica que distribue cêra
Demonstrações sem compromisso na Casa
EDESIO GUIMARÃES,
PRAÇA TIRADENTES, 60 — Loja

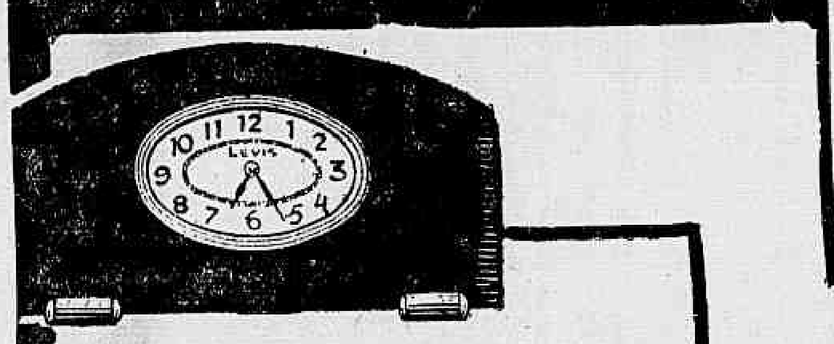

5.º PREMIO — Um relogio Levis
Dimensões: 35.5 x 21 cms. — Em madeira imbuya ou jacarandá, clara ou escura, com escapamento ancora e corda para 8 dias. E' um relogio muito pratico, pois trabalha e regula perfeitamente em qualquer local ou posição.

6º PREMIO FILTRO FIEL

7.º e 8.º PREMIOS
2 ANNEIS
Horoscopios no valor de 100$ cada um.
Offerta da JOALHERIA FERRAZ
RUA 7 DE SETEMBRO, 206

O DIARIO CARIOCA publica diariamente UM COUPON
Basta reunir 10 COUPONS de 10 dias differentes (não precisam ser seguidos) para obter um cartão com direito a concorrer ao sorteio mensal sem Nenhum Dispendio e Sem Mappas

COMPLETE O CONFORTO DO SEU LAR!

A troca dos coupons pelos cartões para o Sorteio do corrente mez, será feita na Praça Tiradentes, 77 — DIARIO CARIOCA — de 12 ás 18 horas, depois do dia 20 do corrente. O proximo sorteio será realizado no dia 10 de outubro, ás 14,10 horas, na séde da "INVICTA S. A.", na RUA SÃO PEDRO, 170 - terreo

Outubro - 1938
Coupon N.
4
CONCURSO DO
DIARIO CARIOCA

Aos interessados do interior do Concurso do
DIARIO CARIOCA
PARA QUE POSSAM, COM A MAIOR BREVIDADE, SER ATTENDIDOS, QUEIRAM ENVIAR-NOS UM ENVELOPPE SELLADO, SUBSCRIPTANDO O NOME DO CONCORRENTE, A RUA, A CIDADE E O ESTADO.

Porte simples $400
Porte registado . . . . 1$200
Porte expresso . . . . 1$600

Escrevam no enveloppe a palavra "CONCURSO" para serem attendidos promptamente.

Uma Grande Opportunidade Para Gaucho

O Futuroso Boxeador Patricio Lutará Contra Kid Charol no Noite de Sabbado

Gaucho, o futuroso meio pesado patricio, que tantas vezes já defendeu com galhardia as cores gloriosas do C. R. Flamengo, vem realizando uma carreira impressionante. Ainda ha pouco, elle venceu por K. O. no primeiro round, o argentino Caferata, que Brasilino só conseguira abater no 4º round. Carlos Gomez e Soares foram mais nitidamente derrotados por Gaucho do que por Brasilino. Numerosas pessoas já começam a fazer um parallelo entre os dois excellentes meio pesados brasileiros, um campeão nacional e o outro candidato ao titulo.

UMA GRANDE OPPORTUNIDADE PARA GAUCHO

Kid Charoll, o famoso boxeador cubano, lançou um desafio a Brasilino para uma nova peleja. O campeão brasileiro exigiu que o seu desafiante primeiro enfrentasse outro adversario. Gaucho foi o indicado. Será uma grande opportunidade para o vice-campeão sul-americano. Gaucho sabe que se derrotar o cubano o seu nome se prestigiará não só aqui como na Argentina. E' facil de imaginar-se, portanto, o enthusiasmo com que o boxeador patricio está treinando para aproveitar a grande opportunidade que lhe offerecem. Gaucho conseguirá transpôr esse grande obstaculo na sua carreira?

KID CHAROLL CONSEGUIRA' UMA VICTORIA DECISIVA?

A grande ambição de Kid Charoll é enfrentar Brasilino outra vez. O pugilista cubano affirma que tem possibilidades de vencer o campeão brasileiro por K. O. Elle allega que derrubou Brasilino e que o arbitro o impediu de attingil-o decisivamente. Para enfrentar Brasilino, Kid Charoll precisa vencer Gaucho. O cubano vem treinando com ardor extraordinario, preparando-se cuidadosamente, porque, segundo declara, faz questão de vencer por K. O., afim de ficar demonstrado o seu direito de exigir uma revanche com o campeão brasileiro. Kid Charoll conseguirá abater Gaucho?

Permanentes de 1938

A Secção de Sports do DIARIO CARIOCA solicita ao Botafogo, Bomsuccesso, Bangu' e Madureira, sejam enviados o mais depressa possivel 2ª via dos permanentes sportivos que no inicio do corrente anno nos foram entregues. Tal attitude explica o facto de os mesmos terem sido extraviados, o que difficulta sobremodo o nosso serviço nos locaes de jogos.

Concurso mixto de natação

REALIZADO PELA FEDERAÇÃO AQUATICA MINEIRA, EM BELLO HORIZONTE

BELLO HORIZONTE, 3 (Da succursal) — Realizou-se hontem, na piscina do America, o "concurso mixto de natação", com que a Federação Aquatica Mineira iniciou a sua temporada neste anno.

Os nadadores do Club Athletico Mineiro não tomaram parte nas disputas, de modo que somente os representantes do America e do Minas Tennis Club compareceram á piscina. Mesmo assim, houve interesse, registando-se magnificos resultados technicos.

Os boxeadores argentinos chegarão hoje pela manhã

ATRASOU-SE O "HIGLAND CHIEFTAIN"

Andrés Mella, Oscar, Barbará, Raul Sachi e Francisco De Haro, os quatro excellentes boxeadores argentinos contratados pela Brasil Ring são passageiros do "Higland Chieftain", que devia ter chegado hontem a esta capital. Em Santos, o "Higland Chieftain" recebeu grande carregamento de frutas e café, o que lhe occasionou um atraso, de sorte que, sómente hoje, pela manhã, elle atracará em nosso caes, conduzindo os quatro citados pugilistas. Conforme foi já divulgado, De Haro, Barbará, Mella e Sachi vêm treinando a bordo, de sorte que desembarcarão em perfeita fórma.

Os Alvos Querem Manter A Invencibilidade Contra Os Tricolores

O esquadrão invicto do Flu minente F. C.. Os ponteiros da tabella esperam vencer o São Christovão, tarefa que após a pacificação ainda não fizeram

Mesmo tombando frente ao Flamengo, na rodada de domingo passado, o S. Christovão continúa com honrosa collocação na tabella, occupando o terceiro posto, ao lado do Vasco da Gama. Os alvos, por isso, concentram todas as suas attenções para o grande choque com o Fluminense, que terá logar no proximo domingo e que vem sendo aguardado com indisfarçavel interesse pelos apreciadores do bom football.

Os preparativos ordenados pelo technico Pimenta, por essa razão, têm sido excepcionaes. Hontem, pela manhã, teve logar o primeiro treino individual da semana, que contou com o concurso de todos os effectivos e reservas, seguindo-se na tarde de amanhã o exercicio de conjunto para a importante batalha.

Com excepção de Carreiro, que continúa bastante contundido, os demais componentes do esquadrão branco apresentam as melhores condições physicas e technicas, bem como uma impressionante confiança moral no desfecho do choque com os tricolores, seus tradicionaes adversarios sportivos e para os quaes ainda não perderam desde que foi assignada a pacificação do football nacional.

Ha, portanto, além do proprio interesse da victoria, para os effeitos da collocação da tabella, o de manter o brilhante titulo de invictos contra os rapazes das Laranjeiras. Os pupillos de Pimenta fazem questão de manter a velha "escripta", que assignala quatro victorias e dois empates, em seis jogos realizados.

O Departamento Technico do S. Christovão ainda não se manifestou sobre o delicado assumpto, mas, segundo conseguimos apurar, elle estuda, neste momento, a possibilidade de ordenar uma severa concentração para o team, que terá inicio na noite de sexta-feira.

A imprensa homenageada pelo Icarahy Praia Club

Afim de commemorar a passagem do seu 6º anniversario de fundação, o Icarahy Praia Club homenageou no domingo a chronica sportiva do Rio e Nictheroy, offerecendo-lhes um lauto almoço.

Ao agape compareceu grande numero de pessoas, entre os quaes destacamos varios elementos de real valor nos meios sociaes e sportivos desta e daquella capital.

O querido gremio nictheroyense cumulou de gentilezas os representantes da imprensa, cercando-os de todo o carinho e conforto.

A rodada de domingo

Em cumprimento á tabella do turno do campeonato citadino, a L. F. R. J. fará realizar no proximo domingo mais uma rodada constante de quatro partidas.

Em Alvaro Chaves o Fluminense pelejará com o S. Christovão, realizando a porfia numero um da tarde. Em plano immediato vêm respectivamente Vasco x America, em S. Januario, e Botafogo x Flamengo, em General Severiano.

A mais fraca partida reunirá em Domingos Lopes o Madureira e o Bomsuccesso.

Cogita-se de antecipar para sabbado, á noite, a effectivação do cotejo classico Vasco x America, o que ainda em definitivo não foi resolvido.

Em festa, domingo, o Carioca

Dando inicio ao programma de festas deste mez, o Carioca S. C. fará realizar no proximo domingo, em seu salão, uma domingueira que, ante os preparativos e o interesse que está despertando, está fadada a obter o mais completo exito. A entrada dos associados se fará com o recibo n. 10 e com a apresentação da carteira social. Tocará, como sempre, animando as dansas, a Brasil Jazz. A festa terá inicio ás 19 horas.

Jahú Permanecerá no Vasco

O GREMIO CRUZMALTINO MANTÉM INALTERAVEL A SUA ATTITUDE

Volta á scena o caso que envolve o player Jahú, inscripto no Vasco da Gama por ordem do Judiciario.

Quando Jahú se transferiu com armas e bagagens para o gremio da rua Abilio, houve por parte da Federação Brasileira de Football uma especie de receio para não registal-o como vascaino.

Protestou o Vasco, e como extremo recurso recorreu ao Judiciario e este exigiu da Federação o cumprimento dos tramites legaes sob pena de multa de 50:000$. A ordem foi cumprida e agora querem desfazel-a. O interdicto prohibitorio obrigava a Federação a recuar ou bater ao Judiciario para defender-se. O sr. Castello Branco diz que o Vasco andou mal quando tomou a attitude maxima.

Um simples pedido que o Vasco fizesse á Federação teria satisfeitas suas aspirações (?). O mesmo senhor Castello Branco agora desdiz o proferido, e suggere ao Vasco um entendimento directo com o Corinthians. O gremio que Pedro Novaes preside mantem inalteravel a sua decisão. Considera Jahú preso ao Vasco definitiva e legalmente, e não entrará em conchavos de especie alguma com o Corinthians.

Qualquer decisão contraria emanada pela F. B. F. o Vasco não acatará e não dará ouvidos ás balleias do sr. Castello Branco. Jahú permanecerá de qualquer fórma no team, accrescenta o Vasco.

Treinamento individual para os banguenses

Manfrenatti resolveu aproveitar a semana de folga que proporciona a tabella do campeonato da cidade ao Bangú, para submetter todos os profissionaes do alvi-rubro suburbano a um rigoroso e methodico treinamento individual, de fórma a apparecer contra o Vasco em excellentes condições technicas e physicas, para offerecer séria resistencia aos cruzmaltinos e lutar para a conquista da victoria que será a rehabilitação de que tanto necessita o "onze" banguense.

Treinam os amadores sanchristovenses

Preparando-se para o compromisso official de domingo, os amadores do São Christovão levarão a effeito, na tarde de hoje, rigoroso treino de conjunto. O exercicio está marcado para as 15 horas e o Departamento Technico do gremio alvo, por nosso intermedio, pede o pontual comparecimento de todos os amadores inscriptos e em condições de jogo.

Dr. Newton Motta

(Cirurgião do Hospital S. Francisco e da Caixa da City, Ex-Chefe dos Serviços de Gynecologia e Obstetricia da Benefic. Hespanhola)

OPERAÇÕES — DOENÇAS DE SENHORAS — PARTOS —

Consultorio:
Rua Ouvidor, 164-1, sala 4
Terças, quintas e sabbados
— 2 ½ ás 4 —
Tel. 28-5282

Prepara-se o Bomsuccesso

Os leopoldinenses esperam confiantes o momento de conseguir uma rehabilitação ampla, dos ultimos revezes que soffreu.

Domingo irá enfrentar no campo da rua Domingos Lopes o esquadrão tricolor suburbano. A disposição dos leopoldinenses é de conseguir uma victoria convincente sobre o seu adversario. Do enthusiasmo dos defensores do Bomsuccesso compartilham os fans do querido club leopoldinense, e, ao que sabemos, prepara-se uma grande caravana para comparecer ao match de domingo proximo, e incentivar os players do Bomsuccesso á victoria.

Hontem teve logar, pela manhã, um rigoroso preparo physico dos players leopoldinenses. Amanhã, á tarde, o technico suburbano da Leopoldina reunirá os profissionaes e amadores para realizar um rigoroso treino de conjunto que servirá para encerrar o preparo dos profissionaes para o embate de domingo proximo.

Os Sports na Light

Vencedores o Cobrança "A" e Marcação "B"

O Torneio de Football do Departamento de Contas de Consumidores da Light, teve solução de continuidade no domingo ultimo, com a realização de dois cotejos no gramado official.

Em José do Patrocinio, a quinta rodada do certame, a mais forte até agora realizada, revestiu-se de exito invulgar, porque constituiu um espectaculo sportivo-social.

Elevado numero de pessoas presenciou os embates, dentre as quaes o elemento feminino se fez notar, aliás em proporção regular. Credenciadas como estavam as pelejas, já se esperava uma assistencia enthusiasta o que serviu para abrilhantar a manhã footballistica do campo do Grajahu'.

LEDGER X COBRANÇA "A"

A's 9,06 horas, teve inicio o mais importante encontro e que serviu para reunir as equipes do Cobrança "A" e Ledger, ambos invictos até então.

Com taes factores esperava-se um desenrolar equilibrado o que contrariando o desejado não se viu. O triumpho coube ao Cobrança "A" por 2 x 0, porque a chance lhes favoreceu.

Não vimos jogadas technicas, nem de um bando ou outro. Equilibrios momentaneos appareceram mais delles os litigantes não souberam tirar partido, dahi não errarmos em affirmar que o melhor resultado estaria espelhado no placard de 0 x 0.

Não visamos diminuir os prélliantes com esta nossa sinceridade, muito pelo contrario, temos prazer de assignalar as boas actuações, mas quando se nos depara caso contrario, nos sentimos com os mesmos direitos de commentar porque os direitos são irrestrictos.

O tempo inicial findou-se com a contagem minima, goal de penalty, conquistado por Orlando.

Na etapa derradeira os do Ledger se reanimaram, e quando parecia que os louros iam ser divididos, o back Renato, em jogada infeliz, conquistou um goal para os contrarios.

O juiz, sr. Luiz Teixeira, precisa ser mais energico, reprimindo ás jogadas desleaes que a todos foi dado assistir. Embora com algumas falhas, muito naturaes, não prejudicou qualquer dos bandos.

MARCAÇÃO "B", 8 X 0

Sob um sol quente, ás 11 horas, deu-se inicio ao segundo encontro da manhã, apresentando em campo os conjuntos do Marcação B e Força-Reclamações. Nos momentos primarios da luta parecia que o Marcação teria pela frente difficil adversario, tal a caracteristica de jogada que o Força poz em evidencia.

Dois ataques seguidos ameaçaram o reducto final dos contrarios, mas, instantes após mudou-se bruscamente o panorama do cotejo.

O Marcação abriu a contagem e logo após, muito erradamente, Fraga, o juiz, consignou um penalty, o que serviu para lançar o panico e desalento nas hostes do Força.

Aliás, em todos os jogos do campeonato, ha sempre um penalty, parecendo até que já é praxe. Dahi em deante, o Marcação ficou senhor da situação e ao fim do cotejo era vencedor por 8 tentos a zero.

Guilherme Fraga Filho, o juiz, foi regular. Muito severo em suas marcações, não deu margem ao jogo pesado, falhando na marcação do penalty que foi "bola na mão".

OS TEAMS

Nos jogos de domingo desfilaram os eguintes quadros:

Cobrança A: Feio; Gildo; Passos; Osmar; Orlando; Carvalho; Archimedes; Magalhães; Botelho; Herald; Aureo (Soares)

Ledger: Juremo, Fraga, Jeremias; Dacio; Renato; Anory; Roberto; (Ayres); Waldemar, (Martins); Alcides; Irineu; Lecy.

Marcação B: Nilton; Veiga; Sergio; William; Lage; Djalma; Archimedes; (Humberto); Pinto; Orlando; Esmeraldino; Leite. (Camaradinha).

Força: Ferreira; Pedro, Altair, Lourenço; Martinez; Alcides; Duacy; (Alberto); Faria; Paulon; Bichara; Oswaldo e Mario.

BASKET-BALL

A TEMPORADA INTERNACIONAL

NADA RESOLVIDO AINDA SOBRE AS DATAS DOS JOGOS

Sobre a fixação de datas para a realização dos jogos constante da proxima Temporada Internacional, ainda nada ha assentado.

Conforme nos adeantou o snr. Octacilio Braga, do Dep. Technico da L. C. B., os organizadores estão somente a espera de Mr. Harry Shaw, responsavel da equipe "yankee", para fixarem em definitivo os dias para a realização da sensacional temporada que se aproxima.

ADIADOS TODOS OS JOGOS EM QUE INTERVIRÃO TEAMS QUE TENHAM CEDIDO ELEMENTOS PARA A TEMPORADA INTERNACIONAL

Em consequencia da realização da Temporada Internacional, a L. C. B. resolveu adiar do dia 11 em deante, todos os jogos em que participam teams que cederam elementos para intervir no certame.

PROSEGUE AMANHÃ O CAMPEONATO CARIOCA DE BASKET-BALL

Amanhã, a L. C. B. dará proseguimento ao seu Campeonato de Basketball. São os seguintes os jogos:

RIACHUELO X MACKENZIE

Rink da Rua Marechal Bittencourt, 117.

Kleber de Carvalho — Arbitro do 2º. e Fiscal do 1º. jogo.

Nelson de Souza Carvalho — Arbitro do 2º. e fiscal do 1º. jogo.

Oswaldo Lemos Coelho — Chronometrista.

Rubem Pimentel Céa — Apontador.

Clicio Batalha — Delegado.

COSTA LOBO X SANTA HELOISA

Rink da Rua Costa Lobo, 92 — Triagem.

M. R. Santos — Arbitro do 2º. e fiscal do 1º. jogo.

Gumercindo — Arbitro do 1º. e fiscal do 2º. jogo.

Georges Gerard — Chronometrista.

Waldyr Callil Nasser — Apontador.

Sylvio Vinhas Viterbo — Delegado.

BOQUEIRÃO X CARIOCA S. C.

Rink da Rua Mexico — Esplanada do Castello.

Harold C. Oest — Arbitro do 2º. e fiscal do 1º. jogo.

Roberto Hoffmann — Arbitro do 1º. e fiscal do 2º. jogo.

Octavio Moraes — Chronometrista.

Djalma Borges — Apontador.

José Scassa — Delegado.

FICOU PARA SABBADO O JOGO BOTAFOGO F. C. X TABAJARAS

O cartaz da L. C. B. marca para sexta-feira os seguintes jogos: Botafogo F. C. x Tabajaras, Portugueza x Fluminense e Olympico x I. S. P.

Botafogo x Tabajaras, em virtude do commum accôrdo foi transferido para sabbado. Além deste match, será tambem effectuado nesse dia o confronto America x Olaria, transferido devido ao máo tempo.

DECIDINDO O TORNEIO DO RIACHUELO

A EQUIPE DE MINAS GERAES VENCEU A DO DISTRICTO FEDERAL POR 42 X 30, NA PRIMEIRA "MELHOR DE 3"

Iniciando a serie de "melhor de tres", para a decisão do torneio de basketball do Riachuelo T. C., a equipe de Minas Geraes venceu brilhantemente o quadro do Districto Federal, por 42 x 30.

MINAS — Moli (3), Jotta, J. Affonso (23), Fritz, Schneider (10) e Irany (8).

DISTRICTO FEDERAL — Aldolynio (2), Gazzaneo, Johnkyr, (8), Gustavo (14) e Amely (6).

Ildemar Barbosa e Moacyr Borges actuaram bem. A segunda partida será disputada no proximo sabbado, ás 20 horas.

Confirmarão os mineiros o seu triumpho, ou haverá a negra?

CURSO DE JUIZES DE BASKETBALL

Versando a aula do curso de juizes, a realizar-se amanhã, quarta-feira, 5 do corrente, ás 17.30 horas, sobre materia que abrange pontos importantissimos do alludido curso, devem todos os candidatos inscriptos, bem como os que compõem o quadro de arbitros da L. C. B. fazerem todo o possivel para assistir á aula acima referida.

NO CARTAZ

A directoria do Botafogo F. C. precisa tomar providencias no sentido de serem melhor controlados os portões que dão ingresso ao estadio.

Domingo ultimo, um nosso companheiro portador de uma entrada fornecida pela Liga de Football, além de encontrar difficuldades para ingressar no campo, quasi foi humilhado por um dos porteiros. A intervenção opportuna de um funccionario mais esclarecido resolveu o impasse, porém não deixou de causar má impressão a attitude descortez dos encarregados de zelar pelo referido serviço.

No regulamento do campeonato que a Liga de Football esta realizando ha um dispositivo que diz não ser permittida a paralização do jogo em caso de ser accidentado o jogador em campo, abrindo, porém, excepção para os guardiães, os quaes têm um minuto para os massagistas os soccorrerem.

O que se assiste, no emtanto, é a burla desse dispositivo. Domingo ultimo, na partida entre alvi-negros e vascainos, constituiu nota humoristica o flagrante desvirtuamento daquelle regulamento. Quando um jogador do Vasco se contundia, necessitando das attenções do massagista, Joel, sem qualquer justificativa, atirava-se ao chão, dando a entender que se machucára. O juiz, criteriosamente, suspendia o prelio e... quem recebia os primeiros soccorros não era Joel, mas seu companheiro realmente. A L. F. Aymoré tambem não fugia á tactica de seu companheiro. A L. F. R. J. precisa attender ao que se vem passando, pois, caso contrario, a burla continuará.

Um jogador de football, já decadente, pensa philosophicamente com seus botões:

Bem dizer, bem pensar, de nada vale sem bem shootar.

O Fluminense entrará em entendimentos com a entidade tennistica de nossa capital afim de tentar trazer de Buenos Aires dois dois famosos campeões yugoslavos do sport da raquete. Caso as negociações cheguem a bom termo, será realizada entre nós, uma temporada internacional. Humberto Costa está á frente do movimento que dará ao Fluminense a primazia da iniciativa.

Antes de 8 de janeiro não terminará o campeonato que a L. F. R. J. está realizando, isto é, se forem aproveitadas as datas de 25 de dezembro e 1.º de janeiro. Se nos feriados em questão deixarem de se realizar, como é de se esperar, partidas em proseguimento ao campeonato, antes de 15 de janeiro será impossivel o inicio da preparação da equipe carioca que intervirá no certame brasileiro. Quanto á hypothese de se apressar o encerramento do actual torneio, effectuando-se jogos á noite, a mesma já foi afastada, visto aos clubs não interessar tão grande dispendio de torcas. Em face de as opiniões variarem tanto e de nada positivo ter sido approvado, pensamos ser de interesse para a Liga esclarecer em definitivo qual será o programma a seguir.

Chamberlain Profundamente Surprehendido Com a Violenta Opposição Que Encontrou na Camara dos Communs

(Conclusão da 1ª. pagina)

mento politico tendente a alterar a politica de Chamberlain impedindo que se façam novas concessões aos estados totalitarios.

O sr. Chamberlain parece satisfeito com o apoio e a confiança da opinião publica que embora disposta a concordar em que a entrega dos territorios sudetos que causou o desmembramento da Tchecoslovaquia para satisfazer as exigencias de Hitler foi uma decisão tragica, mas determinou o milagre de impedir a guerra que ameaçava pôr termo á civilização.

A opposição desses elementos offerecerá uma opportunidade para uma prova do criterio da Camara a respeito da politica externa do sr. Chamberlain que visa particularmente a paz.

Não se acredita que a campanha de ataque aos governos dictatoriaes ponha termo ao programma do sr. Chamberlain, portanto, os primeiros passos do Primeiro Ministro serão acompanhados com grande interesse, pois sua attitude não envolverá só a sorte da Europa continental, mas a propria existencia do gabinete nacional sob a chefia do sr. Chamberlain.

Frisam alguns criticos que o governo ha poucos mezes demonstrou o erro da politica externa de Chamberlain, quer quando os nazistas se moveram na direcção do Mar Negro, quer quando Hitler se sentiu attraido pelos ricos campos plantados de trigo da Hungria e pelos depositos petroliferos da Rumania, em cujas vantagens Mussolini pediu participação como membro do eixo Roma-Berlim. Dependerá da conducta de Hitler e Mussolini nos proximos mezes o desenvolvimento da revolta iniciada com a demissão do ministro da Marinha, sr. Duff Cooper.

Duff Cooper declarou em seu discurso que as palavras suaves e razoaveis não eram comprehendidas pelos ditadores, aos quaes era preciso tratar com attitude ameaçadora, pois esse era o unico argumento que para elles tinha alguma significação.

O accordo de Munich está sendo analysado pela opinião publica, a qual, embora apoie ainda solidamente o sr. Chamberlain, já começa a duvidar de si a crise foi definitivamente resolvida, ou apenas adiada mais uma vez.

O argumento mais frequentemente ouvido nos corredores da Camara dos Communs é o de que o sr. Chamberlain propositalmente promoveu o debate sobre o accordo das quatro potencias porque deseja continuar sua politica de apaziguamento para o caso de que os leaderes dos estados totalitarios prefiram embarcar em nova aventura, quer na Hespanha quer no Danubio, pois tal decisão do primeiro ministro perante a opinião publica britannica, que agora já começa a acreditar que os srs. Eden, Duff Cooper, Lloyd George e Lord Cecil têm razão.

Nessas circumstancias é possivel que se produza uma crise politica de larga envergadura, capaz de determinar uma eleição geral.

Em circulos bem informados, entretanto, acredita-se que o sr. Chamberlain assumirá definitivamente a direcção da politica externa, confiando menos que nunca nos conselhos dos peritos do Foreign Office. O secretario permanente do Ministerio das Relações Exteriores Sir Robert Vansitart ficou eclipsado como principal conselheiro do sr. Chamberlain, merecendo agora a confiança absoluta do primeiro ministro, Sir Alexandre Cadogan, sub-secretario do mesmo Ministerio, compartilhando com Sir Horace Wilson as responsabilidades de ascensorar o chefe do governo sobre os problemas externos.

Os debates continuaram hoje na Camara dos Communs, no decorrer dos quaes o sr. Chamberlain procurará dominar a agitação.

Tudo parece indicar que a Camara adoptará a decisão mais facil, não julgando muito severamente o primeiro ministro e acceitando a sua opinião, segundo a qual os ditadores procedem de boa fé. - (U. P.)

Inaugurado o Salão Mineiro

O DISCURSO DO PREFEITO DE BELLO HORIZONTE — GRANDE NUMERO DE TRABALHOS — PROGRAMMA CULTURAL

BELLO HORIZONTE, 2 — (Da Succursal) — Foi hontem inaugurado nesta capital, o II Salão de Bellas Artes da Cidade de Bello Horizonte, organizado pela Prefeitura Municipal.

Installado no Edificio Guimarães, o Salão conta com cerca de 300 trabalhos de autoria de pintores residentes em varios pontos do Estado.

Pela segunda vez realiza-se o Salão, o qual foi criado por uma lei municipal, votada pela Camara no anno passado. Com maior amplitude, a exposição deste anno reune grande numero de obras expostas, permittindo ao publico conhecer o desenvolvimento artistico de Minas. Além disso, na exposição figuram gallerias, uma de trabalhos já conhecidos e de nomeada e outra dos livros de autores mineiros. Assim, tambem a producção literaria pode ser conhecida por aquelles que visitarem o Salão.

A INAUGURAÇÃO

Hontem, ás 16 horas, foi offerecido o "Vernissage", quando a imprensa e os expositores puderam conhecer o Salão.

A' noite, ás 20 horas, com a presença das altas autoridades estaduaes, o prefeito José Oswaldo de Araujo inaugurou a exposição, tendo pronunciado interessante discurso, no qual enalteceu a arte, affirmando que o povo mineiro sempre foi admirador desta manifestação cultural, pois em Minas existem varias obras de valor que attestam esta maneira de pensar do orador. Falou longamente sobre Ouro Preto, com sua arte colonial, recordando tambem o interesse da França em conservar suas obras de arte.

Discursou tambem o professor Lopes Rodrigues, sendo ainda a sessão animada por numeros de musica de camera.

O salão deverá ficar aberto até o dia 3 de novembro proximo, nelle sendo realizados diariamente pelestras educacionaes e programmas de musica.

O PERIGO VENEREO

A CONFERENCIA DE HOJE, DO DR. JOSE' DE ALBUQUERQUE

Realiza-se hoje, quarta-feira 5 de outubro, ás 20 1|2 horas, na séde do Circulo Brasileiro de Educação Sexual, á rua do Rosario, 172, sob., mais uma conferencia do dr. José de Albuquerque, amplamente documentada com o "film" cinematographico sobre: "O perigo venereo. Suas consequencias. Meios de evital-o". Finda a conferencia o dr. José de Albuquerque responderá da tribuna a todas as perguntas que lhe forem feitas pela assistencia, devendo estas serem formuladas por escripto e collocadas numa urna existente no "hall" do edificio.

A entrada é gratuita e facultada a senhoras, senhoritas e cavalheiros.

NA PREFEITURA

Pelo sr. prefeito foram assignados, em 3 do corrente, os seguintes actos referentes á Secretaria Geral de Educação e Cultura:

Dispensando, por terem sido nomeados para outro cargo municipal: — do cargo de guardiã do Departamento de Educação — Aurea Souto Netto e Maria Pompea Maury; do cargo de inspectora de alumnos de escola technica secundaria — Dina Augusta de Araujo Belfort Vieira; — do cargo de servente de 2ª classe do Departamento de Educação — Walter Rodrigues de Faria; — do cargo de inspectora de alumnos d oInstituto de Educação, da Universidade do Districto Federal — Antonieta Miguelote Vianna;

Designando o professor cathedratico da Universidade do Districto Federal — Luiz de Barros Freire —, para exercer em commissão, as funcções de director da Faculdade de Sciencias da mesma Universidade.

Nomeando — Luiz de Barros Freire, para exercer o cargo, em commissão, de profesor cathedratico da cadeira de Mathematica Geral da 4a secção didactica da Universidade do Districto Federal; Fernando Barata Ribeiro, para exercer o cargo de auxiliar de engenheiro architecto da Divisão de Predio e Apparelhamentos Escolares; — para exercerem o cargo de escripturario da Universidade do Districto Federal — Sylvia de Oliveira Barbosa e Dina Augusta de Araujo Belfort Vieira; — para exercerem o cargo de auxiliar de expediente da Universidade do Districto Federal — Walter Rodrigues de Faria, Maria Pompea Maury, Aurea Souto Netto e Natonieta Miguelote Vianna; — para exercerem o cargo de professora primaria do Departamento de Educação, as estagiarias do mesmo Departamento — Ismenia de Candia e Laura Evangelina Bastos do Valle.

— Por decreto de hontem assignado, o sr. prefeito mudou a denominação de rua Salvador Corrêa para Avenida Isabel, situada em Copacabana.

Foi denominada de rua Annibal de Mendonça a actual rua Princeza Isabel, situada no Realengo, por decreto de hontem, assignado pelo sr. prefeito.

— A Prefeitura do Districto Federal mandou calçar o pateo interno do Quartel do Batalhão de Guardas.

— Por acto de hontem, o sr. prefeito, designou, interinamente, a professora primaria Isa Duarte Mendes para auxiliar de Clinica Syphiligraphica, da Secretaria Geral de Saude e Assistencia.

PAGAMENTOS

Serão pagas hoje as seguintes folhas: na 1ª secção: — livros: 1 — 2 — 3 — 3-A (ant 98), — 4 — 5 e 6.

2ª secção: — 201 a 205 e 325.

3a secção — Não haverá pagamento.

O general Pinto Guedes parte hoje, para Bello Horizonte

Afim de assistir ao inicio das manobras do Corpo de Cadetes, parte hoje para Bello Horizonte o general Pinto Guedes, commandante da Escola Militar, que se fará acompanhar da officialidade de seu estado maior.

Os exercicios de manobras proseguirão até o dia 14 do corrente, estando previsto para o dia 16 o regresso dos cadetes a esta capital. Está dirigindo os exercicios o tenente-coronel Lima Camara.

CINEMA

A estrella que Hollywood não conquistou!

A estrella que Hollywood não poude conquistar em "Primavera em Paris", 2ª feira na téda do novo Broadway

Os americanos, para poderem attender á enorme procura de seu mercado cinematographico, não descançam no afan de descobrir novos valores, para satisfazer á exigencia do seu publico numeroso. Assim tem acontecido com os valores que se têm destacado em França, Allemanha e outros paizes, de onde os americanos levaram para os seus estudios estrellas como Simone Simon, Charles Boyer e outros. Quando foi exhibido nos Estados Unidos o primeiro film de Jessie Matthews, immediatamente foi enviado para a Inglaterra um representante dos magnatas do film, afim de conseguir que essa grande estrella do cinema inglez, se transferisse para lá. Porém, resistindo a todas as propostas tentadoras que lhe foram feitas, Jessie Matthews, resolveu continuar prestando a sua collaboração á Gaumont British. E' esse o motivo por que a critica ingleza, quando se refere á essa artista, considera-a a "estrella que Hollywood não conquistou".

Ausente de nossas télas, Jessie Matthews volta agora mais encantadora do que nunca, em "Primavera em Paris" (Head over hells), um delicioso romance amoroso desenrolado no Bairro Latino de Paris. Entre fox e canções deliciosas e os maravilhosos bailados de Jessie Matthews, desenrola-se o argumento desse film admiravel, que foi extraido da famosa peça "Pierre ou Jack", do grande escriptor Francis de Croisset. Esse film, que o Broadway exhibirá a partir de segunda-feira, foi dirigido por Sonnie Hale, marido de Jessie Matthews, que o publico viu em pessoa, quando ambos nos visitaram por occasião do Carnaval.

"Primavera em Paris" constituirá por certo um grande exito, não só por nos apresentar a maior artista, cantora, dansarina e sapateadora, como pelo seu enredo delicioso.

O IDOLO DO MUNDO INTEIRO — SHIRLEY TEMPLE — APPARECERÁ EM "MISS BROADWAY"

O film de alegria, romance, deliciosas canções, e recentes passos de dansa

Uma scena de "Miss Broadway" que a Fox nos dará segunda-feira no Palacio

O mais recente e bello espectaculo da "estrellinha N. 1" virá dentro de poucos dias, tirar a monotonia do povo carioca, tendo para isto que agradecer a 20th. Century-Fox, que nos apresentará no proximo cartaz do Palacio, a linda Shirley Temple, sem os seus caracóes dourados, na mais recente e deliciosa criação.

Musica, alegria e romance é o que tem "plenty" na interessante comedia musicada "Miss Broadway". Com outro enredo, bem diverso dos outros, novos trajes, e novas e lindas canções, a querida veterana da Fox apparece neste espectaculo, graciosa, bem desenvolvida e talentosa.

Um incomparavel "cast" rodeia a mais brilhante, apesar que pequenina "estrella" da cidade do celluloide, destacando George Murphy, o conhecido bailarino que, ao lado de Shirley desempenha dansas classicas, com novos passos, e inegualavelmente interpretadas.

A direcção de "Miss Broadway" é Irving Cummings, e se o talentoso director que já dirigiu dois outros films de Shirley está contente com o seu trabalho, a 20th. Century-Fox está cada vez mais encantada, pois "Miss Broadway" é um vivo e patente desmentido aos prophetas derrotistas de Hollywood, esses mesmos que diziam que os successos de Shirley Temple não passariam dos 8 annos. Portanto... a phenomenal "estrellinha" da Fox já está na porta dos 10 annos, tornado-se cada vez mais, uma "senhorita" prodigio.

Atropelado na estrada Rio-Petropolis

Procedente do Posto de Assistencia do Meyer, foi internado hontem no H. P. S., apresentando fractura da perna esquerda e escoriações generalizadas, o vendedor ambulante Geraldino Moraes, pardo, de 66 annos de edade, casado, morador á rua José Alvarenga sem numero, que fôra atropelado por auto na estrada Rio-Petropolis.

Quem perdeu?

Acham-se em nossa redacção, á disposição de seus respectivos donos, os seguintes objectos, encontrados nas ruas, em varias partes da cidade:

— Uma caderneta da Caixa Economica extraida em nome do sr. Miguel de Freitas Britto;

— Uma carteira profissional pertencente ao servente Rubem Ribeiro Castello;

— Uma carteira profissional, pertencente ao 2º. assistente de machinas Antonio Pinto;

— Uma carteira do Syndicato Unitivo dos Ferroviarios da Central do Brasil, extraida em nome do cavouqueiro Claudio Nunes Moraes;

— Uma caderneta individual de tiro, com varios retratos, pertencente a João Viegas da E. I. M. nº. 4;

Um passaporte emittido pelo Consulado Geral de Portugal, no Rio de Janeiro, em nome de Manoel Pinto Rodrigues e sua esposa Lucinda Silva;

— Uma carteira de identidade emittida pela V. A. Ordem 3ª. de E. S. do M. do Carmo em nome de Manoel Vieira dos Santos;

— Uma carteira de identidade do Ministerio da Guerra, pertencente ao soldado Antonio Thimotheo da Silva;

— Uma argolla com tres chaves

— Chaves soltas.

Esses objectos, podem ser procurados na redacção do Diario Carioca.

NOTICIAS DO ESTADO DO RIO

NAVEGAÇÃO ENTRE OS PORTOS DO SUL DO ESTADO

Acha-se aberta no Departamento dos Serviços Publicos e Industriaes, da Secretaria de Agricultura, Viação e Obras Publicas, concorrencia para a concessão de serviço de navegação entre os portos do sul do Estado, realizando-se a praça no dia 17 do corrente, ás 14 horas, no gabinete do director geral daquelle Departamento.

O numero de viagens redondas que, no minimo, deverão ser feitas mensalmente, tomando-se Mangaratiba como porto de partida, será de 30 para Angra dos Reis, 15 para Paraty, 15 para Jacarehy e 7 para Abrahão, na Ilha Grande.

O governo do Estado subvencionará o proponente aceito com a importancia de 180:000$000 annuaes, pagaveis em prestações mensaes de 15:000$000. O proponente se obrigará: a fazer viagens extraordinarias sempre que o governo julgar necessario, observando-se o accôrdo que fôr estabelecido quanto ás tarifas especiaes para essas viagens; a conceder transportes gratuitos ás malas do correio e ao seu conductor, bem como ás autoridades fiscaes do Estado; a conceder abatimento aos funccionarios estaduaes quando em serviço do governo.

O material fluctuante empregado no serviço não pode ser inferior em numero e qualidade ao seguinte: tres rebocadores de alto mar, de casco de ferro, de calado maximo de sete e meio pés, de trinta e cinco toneladas, de registo de marcha de nove milhas horarias approximadamente, com capacidade para 50 passageiros sentados; duas lanchas auxiliares e duas chatas, devendo todo esse material estar vistoriado e licenciado pela Capitania do Porto, do Estado.

Quanto aos preços dos transportes, deverão os proponentes apresentar as tarifas que adoptarão, tomando por base os preços actuaes cobrados pela Empresa de Navegação Sul-Fluminense.

O prazo da concessão será de 10 annos, prorogaveis de 5 em 5 annos, estando de commum accordo o governo do Estado com o contratante dos serviços.

NOTICIAS DO INTERIOR

Miracema (D. P. T.) — A thesouraria da Prefeitura Municipal encerrou, no dia 30, o seu balanço mensal com a arrecadação de 210:772$500.

— Miracema (D. P. T.). — O dr. Waldyr Alexandre Benevente, funccionario do Departamento de Administração dos Municipios, visitou Miracema e conseguiu o apoio do prefeito Altivo Linhares para que o municipio se faça representar na Feira de Amostras do Rio de Janeiro.

Além de varios productores agricolas, é certa a participação da Fabrica de Fiação e Tecidos São Martino.

O sr. William Wilson Coelho de Souza, director do Departamento de Agricultura do Estado, recebeu hontem, de Cantagallo, o seguinte telegramma:

A redacção de "Cantagallo Novo", interprete do sentimento unanime e das aspirações do povo da terra tradicional de Julio Santos, felicita respeitosamente v. excia. pelo brilhante discurso hontem proferido no Palacio da Justiça. As classes productoras do municipio, animadas pela sua feliz actuação no elevado posto confiado a v. excia., pelo governo do Estado, pede licença para agradecer a v. excia. em nome do povo do municipio merecido conceito da terra de Euclydes da Cunha na sua formosa oração. Saudações. (a.) **Cassio Passos Barreto**, redactor-chefe.

O director geral do Departamento de Agricultura, dr. William Wilson Coelho de Souza, acompanhado de dois auxiliares empreendeu na semana finda uma excursão á zona norte do Estado, que se iniciou pelo districto de Porciuncula, onde foram visitados o deposito de sementes, uma casa que foi offerecida para exame da possibilidade da mesma prestar-se á installação da camara de expurgo que ali deve ser montada e a firma J. Braz & Cia.

Dali seguiram os itinerantes para o districto de Varre Sáe, onde o director geral do Departamento de Agricultura teve opportunidade de realizar minuciosa visita ás plantações de amoreira ali feitas em 1925 pelo prefeito municipal de Itaperuna.

Seguiram ainda até Santa Clara, extremo norte do Estado, nas divisas com o Espirito Santo.

O dr. William Wilson Coelho de Souza teve magnifica impressão desta região, que se presta para o desenvolvimento da fruticultura em geral, especialmente das essencias fruticolas de climas temperados, entre estas a videira, figueira, macieira, pereira, pecegueiro, etc.

Os resultados da cultura da amoreira evidenciam a adaptabilidade da região á cultura desta e criação do bicho de sêda.

Os excursionistas visitaram, tambem, Itaperuna, tendo occasião de percorrer o edificio recentemente construido para a installação da camara de expurgo da semente de algodão e cereaes, cuja montagem o Departamento está providenciando.

Em seguida visitaram a Fazenda do coronel Romualdo Monteiro de Barros, cujos terrenos em preparação já estão sendo plantados de milho e o serão tambem de algodão.

O director geral do Departamento de Agricultura teve demorado entendimento com a Directoria da Cooperativa Agricola de Itaperuna e com o prefeito municipal daquelle importante municipio, estudando com ambas as entidades a situação agricola e economica do municipio.

De Itaperuna regressaram os excursionistas á Porciuncula de automovel e ali tomaram o trem de regresso a esta capital.

A menor recebeu queimaduras do 1º, 2º e 3º gráos

Apresentando queimadurass do 1º, 2º e 3º gráos, foi medicada, hontem, á noite, no Posto de Assistencia do Meyer e internada no H. P. S., a menor Dulcinéa, filha de Rufino Martins, parda, de 5 annos de edade, residente á rua Bento Gonçalves n. 52.

O incendio teria sido criminoso?

E' O QUE A POLICIA DO 24º. DISTRICTO ESTA' APURANDO

O delegado Frosculo Machado, do 24º districto, mandou instaurar inquerito em torno de um principio de incendio occorrido durante a madrugada de hontem no armazem de seccos e molhados da rua Portella nº. 20, de propriedade da viuva Maria Pinto e que tem como gerente Pedro Tenorio da Silva.

Segundo apuramos, surgiram suspeitas de que o incendio tenha sido criminoso, pois, os guardas da Policia Municipal, que rondavam nas proximidades, entraram no estabelecimento sinistrado e verificaram que varias buchas de kerozene ainda ardiam!

Foi detido o gerente do armazem, que estranhamente se encontrava sentado á mesa de um botequim da localidade.

Aggredido a barra de ferro

José Fernandes Dantas, branco, de 45 annos de edade, casado, lavrador, morador em "Terra dos pretos forros", foi aggredido á barra de ferro, hontem, á noite, na rua Camarista Meyer.

A victima que soffreu ferimento contuso na cabeça, foi medicada na Assistencia, retirando-se em seguida.

Victima de desastre de bonde

Por ter sido victima de um desastre de bonde, hontem á noite, na avenida Pedro Alves, em frente ao numero 132, foi medicado na Assistencia, retirando-se em seguida, o conductor da Light Annibal Madureira, branco, de 19 annos, solteiro, residente á rua Francisco Bicalho n. 331.

Principio de incendio na rua Conceição

A' primeira hora de hoje registou-se um principio de incendio, no 1º andar do predio n. 111 da rua da Conceição.

O fogo, que teve inicio num dos quartos, graças á presteza com que os bombeiros compareceram ao local, foi immediatamente dominado.

Foram insignificantes os prejuizos.

SOCIAES

ANNIVERSARIOS

Fazem annos hoje: as sras: Antonio Leite Pimentel e Alvaro de Carvalho; a senhorinha Maria Emilia Desousart; o general Leite de Castro; o professor Cardoso Fonte.

—— Faz annos hoje o sr. Albino André Moreira, progenitor do sr. Julio Moreira, funccionario da secretaria da Associação Brasileira de Imprensa.

—— Festeja hoje, o seu anniversario o menino Ernesto Walter, filho do sr. Abilio Pires Loureiro e da sra. Iracy de Araujo. Seus paes offerecem aos amiguinhos de seus filhos uma mesa de doces.

—— Transcorreu ante-hontem a data natalicia do dr. Preben Vilhelm Bartoldy, engenheiro e chefe da 3ª Divisão da Estrada de Ferro Maricá. Os funccionairos desta Estrada que servem com o dr. Bartholdy, aproveitaram a opportunidade para offerecer ao seu chefe amigo uma pequena lembrança.

O dr. Bartholdy é um dos chefes mais estimados não só dos seus subordinados como tambem de todos os ferroviarios da Maricá, e um dos engenheiros de mais confiança do exmo. sr. dr. Superintendente Teixeira Brandão; tanto assim que coube ao dr. Bartholdy a construcção do trecho de Iguaba a Cabo Frio, Variante da Serra do Cala-Boca, Variante do kmº. 5 e os melhoramentos da linha em trafego.

Hasperola da Silva — Faz annos hoje a sra. d. Hasperola da Silva, filha do sr. José da Silva, funccionario da Casa da Moéda. Por esse motivo, os amigos e collegas da anniversariante vão prestar-lhe significativas homenagens.

Waldemar Lopes — Faz annos hoje, Waldemar Lopes, o operosissimo auxiliar de Ponce & Irmão e do Broadway Programma, a conhecida empresa distribuidora de films dos Irmãos Ponce.

Nicanor Meirelles — Faz annos hoje, o sr. Nicanor Meirelles, funccionario da Secretaria da Policia Municipal.

Lycurgo Costa — Lycurgo Costa recebeu hontem muitos abraços dos seus amigos. Dos amigos numerosos que elle soube criar com aquelle geito tão seu de prender e seduzir, sem alardes nem effusões exaggeradas.

Hontem, dia do seu anniversario, jornalista de merito incontestavel, na chronica ligeira, na reportagem, ou no commentario sizudo, Lycurgo Costa sempre manteve a mesma elegancia e o mesmo brilho.

Elle é, sem favor, um dos valores eminentes da nova geração intellectual brasileira. Convidado para dirigir a Agencia Nacional, organização que ainda não possue todos os elementos de que necessita, todos temos visto como a intelligencia, o esforço e a capacidade de Lycurgo Costa, que allia aos predicados de profissional as qualidades de caracter e coração, alvo de grandes homenagens.

FESTAS

Canto do Rio — (Nictheroy) No proximo domingo, será realizado mais uma domingueira-dansante no Club Canto do Rio, dada pelo seu Departamento Social. Para essa festividade, foi contratada uma optima orchestra, que dará maior brilhantismo, igualando assim, as festas anteriores.

Club Central — (Nictheroy) — Na linda praia de Icarahy, onde o Club Central desfruta da sympathia da sociedade nictheroyense, dará no proximo domingo, mais uma interessante donmingueira.

Abrilhantará essa festividade a "Original Jazz", dirigida pelo maestro Benedicto de Oliveira.

Gremio Parânaense — O Departamento Recreativo do Gremio Paráense, cumprindo o programma organizado para o mez de outubro, fará realizar no dia 15 do corrente, nos salões do Club de Regatas Botafogo, uma elegante soirée-dansante offerecida ao quadro social do Marajoára Club.

O traje será de passeio e o inicio ás 22 horas.

HOMENAGENS

Realizar-se-á amanhã, no Automovel Club, o almoço que os amigos do escriptor Vianna Moog lhe vão offerecer pelo exito de seu livro recem-apparecido: "Eça de Queiroz e o Seculo XIX".

Será orador official o escriptor José Lins do Rego.

—— No proximo dia 10 do corrente no salão nobre do Automovel Club do Brasil a homenagem que os amigos e collegas do general Alvaro Tourinho lhe offerecem. Já é elevado o numero de pessôas que se inscreveram.

VIAJANTES

Professor Abreu Fialho — De regresso de sua viagem a Allemanha, onde foi a honroso convite do governo allemão, chega hoje a esta capital pelo vapor "General Sain Martin", o illustre scientista patricio, professor Abreu Fialho. O prof. Abreu Fialho foi verificar, de visu, os ultimos progressos da sua especialidade naquelle grande centro de cultura medica, afim de applical-as no Brasil.

LUTO

MISSAS

Será rezada, hoje, ás 8.30 horas, na Matriz de Santo Christo dos Milagres, missa de setimo dia pelo passamento da sra. Leopoldina Borges, sogra do commerciante desta praça, Aurelio Camara Vieira.

SABBADO VENDEU
HONTEM PAGOU
1719 4.º PR. DOS 500 CONTOS
SABBADO 24
VENDEU E PAGOU
9330 COM 500 CONTOS
HOJE
200 contos
DA LOTERIA FEDERAL
Ao Mundo Loterico
R. OUVIDOR 139

O banquete de sabbado ao ministro do Trabalho

Como já noticiamos, será offerecido ao sr. Waldemar Falcão, ministro do Trabalho, no proximo sabbado, 8 do corrente, ás 20 horas e 30 minutos, um grande banquete no Jockey Club, ainda por motivo de sua brilhante actuação, em Genebra, como presidente da Conferencia Internacional do Trabalho.

A commissão organizadora de mais esta expressiva homenagem ao titular da pasta do Trabalho, compõe-se do Chanceller Oswaldo Aranha, do general Francisco José Pinto, do desembargador Florencio de Abreu, do engenheiro João Felippe Pereira e do sr. Affonso Bandeira de Mello.

Durante o banquete, falará o sr. Oswaldo Aranha, saudando, em nome dos manifestantes, o ministro Waldemar Falcão.

GRIPPE - BRONCHITES
ASTHMA
Tratamento infallivel. Envie nome, endereço, symptomas e recebera uma receita gratis.
Caixa Postal, 876
SÃO PAULO

Inaugurado o campo de aviação em Porto Franco

PEDIDA, POR INTERMEDIO DA A. B. I., A PROMETTIDA LINHA AEREA

A Associação Brasileira de Imprensa recebeu de Porto Franco, Maranhão, o seguinte telegramma:

"Acaba de chegar a esta cidade a commissão de estudos economicos do Tocantins, chefiada pelo engenheiro Othon Leonardos, que desceu todo o rio Tocantins, confirmando as enormes possibilidades da região infelizmente falha de communicação facil. Por deficiencia do correio, a correspondencia de Goyania demora quatro mezes até o norte de Goyaz. Será inaugurado no dia cinco do corrente o campo de aviação de Porto Franco, construido pelo Departamento da Aeronautica Civil. A população espera ansiosa a promettida linha do Correio Aereo Militar, appellando nesse sentido para o auxilio da imprensa carioca. Sudações. — Manoel Gomes da Cunha, prefeito de Bôa Vista. — Tocantins".

THERMAS CARIOCA
Duchas — Banhos e Massagens
Consulte seu medico, verifique s. tensão. Normalize s. peso. Reactive s. energias. — Teixeira de Freitas, 27 — Peça tabellas

Jornaes e Revistas

"EU SEI TUDO"

Está em circulação o numero de outubro do brilhante magazine brasileiro "Eu sei Tudo" que como sempre apresenta attraente feição graphica, de par com a divulgação das mais recentes novidades scientificas, artisticas e literarias.

Do seu summario interessante e variado, destacamos os seguintes assumptos: "O Allucinante Inquerito" (continuação); um novo e sensacional romance "O Mysterio de Myron Castle"; um resumo opportuno e perfeito da "Historia da Tchecoslovaquia", dos primeiros tempos até ás invasões germanicas; uma palpitante pesquisa scientifica: "Qual a differença entre um solido e um liquido?"; e varios outros assumptos que tornam este exemplar de "Eu Sei Tudo", uma pequena encyclopedia.

"A SCENA MUDA"

Focalizando aspectos interessantes da vida cinematographica, circula hoje mais um precioso numero da querida revista carioca "A Scena Muda". A capa representa um bello retrato a côres de Danielle Darrieux, salientando-se no texto o magnifico Cine-Romance de "Tres Camaradas", e a versão dialogada de "Argelia" e "Receita de Amor", abundantemente illustrado com photographias suggestivas das mais destacadas figuras da téla. Constitue, sem duvida, a attracção do presente numero de "A Scena Muda", a sua acção habitual sobre moda e belleza que focaliza as ultimas artistas, criações de Hollywood.

FRAQUEZAS EM GERAL
VINHO CREOSOTADO

THEATRO
CARLOS GOMES
HOJE —::— HOJE
A's 20 e 22 horas
ULTIMA SEMANA
E' P'ra Nós
Sexta-feira — Festa de Alda Garrido com a ultima representação da burleta
OS SANTOS DA MARQUEZA
ACTO VARIADO
Domingo:
Despedida da Companhia

Theatro

A SENSACIONALISSIMA ESTRE'A DE SEXTA-FEIRA, 7, NO THEATRO RECREIO — "ROMANCE DOS BAIRROS" E' O FORMIDAVEL CARTAZ

Inicia-se, finalmente, sexta-feira, 7 do corrente, a temporada nacional do theatro Recreio com a estréa da Companhia Brasileira Iglesias-Freire que ha varios annos realiza ali as suas temporadas sempre coroadas de exito.

A estréa de sexta-feira, 7, se dará com a opereta de costumes cariocas "Romance dos bairros" original de Luiz Iglesias e Miguel Santos, com musicas de Henrique Vogeler. A peça apresenta uma originalidade absoluta e deve alcançar o maior successo pela sua côr local.

E' esta a distribuição do novo original dos autores da "Canção Brasileira": Estacio: Oscarito — Meyer: Sylvio Caldas — Piedade: Lindomar Lima (soprano) — Penha: Eva Tudor — Urca: Margot Louro — Engenho de Dentro: Pedro Dias — Rio: Manoel Vieira — Caju': Estevam Mattos — Tijuca: Antonia Marzulo — Madureira: Antonietta Mattos — Praça Onze: Dinorah Marzulo — Leblon: Armando Nascimento — Guanabara: Alice Archambeau — Copacabana: Helena Halike — Flamengo: Odir Odilon — São Christovão: Armando Braga.

A direcção scenica foi entregue ao professor Eduardo Vieira e a choreographia ao elegantissimo bailarino Carlos Lisboa, que tambem faz o papel de Cattete.

Como maestro regente, veremos Milton Calazans na direcção de grande orchestra. Scenographia toda nova de Angelo Lazzary e Raul de Castro.

Guarda-roupa novo confeccionado pela Alfaiataria Polar e pela costumière Maria Soares. Corpo de doze girls, e oito boys. Na sexta-feira, 7 em avant première "Romance dos Bairros" será apreesntada em um unico espectaculo ás 21 horas em homenagem á Associação Brasileira de Criticos Theatraes vigorando para esse espectaculo inicial os preços de sempre: seis mil réis a poltrona.

São os seguintes os titulos dos quadros de "Romance dos bairros": 1º quadro: 15 de Novembro de 1889 — 2º quadro: O Tempo passou... — 3º quadro: A familia suburbana — 4º quadro: Como vovô Rio conta a historia... — 5º quadro: Era uma vez um caboclo... — 6º quadro: em 1500... — 7º quadro: Pela integridade da grande familia — 8º quadro Abraçando os vinte e um filhos! (Final do 1º acto).

2º acto: 1º quadro: A familia da beira-mar — 2º quadro: São Christovão e Cattete — 3º quadro: Quando os bairros se confundem... — 4º quadro: Amaevos uns aos outros! — 5º quadro: Bairros! Cantae vossas cantigas! (Final da peça).

"MEIA-NOITE" E OS SEUS BALLETS ORIGINALISSIMOS E DESLUMBRANTES

Dentro do enredo attraente, mysterioso e cheio de sensação de "Meia Noite", a peça com que estreará, no proximo dia 14, no Carlos Gomes, a Grande Temporada Jardel Jercolis ha "ballets" originalissimos e suggestivos que darão margem para que se exhibam tres bailarinos de enorme cartaz: Raymond Sosoff, antigo primeiro bailarino de Pavlowa e discipulo querido de Nemanoff; Oterito de Naya, que extasia a França, Hespanha, Portugal e Argentina, com a sua technica e com a sua belleza; e Violetta Murya figura insinuante e nova em nossos palcos, consagrada, entretanto, por quasi todas as platéas do mundo.

São esses tres preciosos elementos que acompanhados de 28 encantadoras "Jardel Girls" 8 bonitas "Vamps de 1938", e 8 sympathicos "Jercolis Gentlemen" interpretarão os magistraes "ballets" "A Carne", "Luvas Pretas" e "Ares Mexicanos", concorrendo assim, para o exito inconfundivel do maior e mais deslumbrante espectaculo de todos os tempos.

ALDA GARRIDO E A SUA FESTA ARTISTICA, DEPOIS DE AMANHÃ

Antes de terminar sua temporada victoriosa de quatro mezes no theatro Carlos Gomes, da Empresa Paschoal Segreto, Alda Garrido realizará depois de amanhã, sexta-feira, sua festa artistica dedicada ao publico carioca que durante aquelle tempo prestigiou sempre os seus espectaculos.

Assim, em retribuição áquellas demonstrações e attendendo aos pedidos que lhe foram dirigidos, pelos seus "fans", teremos a ultima representação no dia 7, no Carlos Gomes, da engraçada burleta "Os Santos da Marqueza", de Paulo Orlando, na qual Alda Garrido tem na protagonista "Domitila de Castro", uma das suas melhores criações artisticas.

Além dessa peça de successo o publico se deliciará com um grandioso acto variado. Hoje, continuará no cartaz, a revista "E' p'ra nós".

A PROXIMA ESTRE'A DA CIA. DO REPUBLICA

São muitos os motivos do agrado e, por isso muitas as razões de exito da maravilhosa revista fantasia com que o empresario Neves apresentará, no theatro Republica, a sua grande Companhia.

No espectaculo seductor ha momentos comicos finissimos e irresistiveis e ha instantes do mais vivo sentimentalismo, como ha luxo e imponencia em todos os seus quadros.

No desempenho de "Que é que ha comigo?" admiraremos as mais lindas criaturas que já pisaram os nossos palcos, assim como artistas do valor e é certo que a homogenea Companhia, logo na sua estréa, conquistará os applausos do nosso publico.

PARA UM THEATRO BONITO UMA "ESTRELLA" BONITA!

Nem outra podia ser a "estrella" escolhida para a grande Companhia de Comedias que com Delorges á frente, vae inaugurar o Theatro Gymnastico, pois para o mais bonito theatro da cidade só a sua mais bonita actriz.

Dahi a feliz escolha de Delorges, chamando Olga Navarro para principal figura feminina do seu conjunto.

"A COR DOS TEUS OLHOS..." ESTA' TRIUMPHANDO NO GLORIA!

Hoje "A Côr dos teus olhos..." estará em scena ás 20 e 22 horas assim como amanhã, quando haverá, tambem, a primeira vesperal, ás 13 horas, deste espectaculo triumphante.

RENATO VIANNA, CIDADÃO CEARENSE

FOLTALEZA, 4 — O theatro José de Alencar, viveu momentos de brilhantismo inedito por occasião da festa de Maria Caetana, filha de Renato Vianna.

O theatro estava literalmente cheio da melhor sociedade de Fortaleza. Depois dessa funcção brilhantissima, a companhia se despediu de Fortaleza com a "Ultima encarnação de Fausto".

No final da festa, por suggestão do jornalista Paulo Sarasate, director do "O Povo", o sr. Renato Vianna foi acclamado cidadão cearense. O espectaculo terminou pelas duas horas da madrugada, quando grande multidão acompanhou o conhecido theatrologo patricio e seus companheiros até o porto, onde se deu o embarque para Recife. — (A. B.)

COMMENTARIO DA NOITE

Ao ler o telegramma que trouxe a nova de que Renato Vianna fôra acclamado cidadão cearense, o Mario Nunes disse:

— Será que elle se acostuma a beber agua uma vez por anno?

RAIOS X
EXAMES RADIOLOGICOS EM RESIDENCIA
Drs. Victor Côrtes
— E —
Carlos Campos
Diariamente, de 9 ás 14 e 14 ás 18 horas
R. Araujo Porto Alegre, 70-9.º andar
Esquina de Mexico
Tel.: 22-5330

Diario Carioca

Anno XI — Numero 3.167 | Rio de Janeiro, Quarta-feira, 5 de Outubro de 1938 | Praça Tiradentes n.° 77

"A Gente Deve Vêr o Rio, o Brasil, e Viver"

A saudação dirigida aos rotarianos do nosso paiz pelo sr. Howard Feighner, ao microphone do Departamento de Propaganda

O sr. Howard Feighner, quando occupava o microphone do Departamento de Propaganda

O sr. Howard Feighner, que se encontra, nesta capital tratando da realização, aqui, em 1940, de uma convenção do Rotary Club Internacional, falou ao microphone do Departamento Nacional de Propaganda, na "Hora do Brasil", dirigindo ao nosso povo a seguinte saudação:

"A opportunidade de saudar os amigos do Rotary Club em todas as partes do Brasil é vontade e a paz póde ser uma prazer. Para os amigos em outras partes do mundo, que porventura estejam ouvindo as minhas palavras, tambem envio as minhas saudações do Rio de Janeiro, da cidade mais bella do mundo. Esta opportunidade, eu agradeço sinceramente ao dr. Lourival Fontes, Director do Departamento Nacional de Propaganda.

Minha missão no Brasil consiste em observar se é possivel ao Rotary Internacional realizar a sua Convenção de 1940 no Rio de Janeiro. Aproveito esta opportunidade para agradecer a todas as autoridades do governo brasileiro que tão cordialmente me receberam.

Em todas as partes fui recebido com a maior amabilidade e cordialidade, e os rotarianos em muitas cidades brasileiras, incluindo Recife, Bahia, Porto Alegre, Nictheroy, Petropolis, Santos e Rio de Janeiro, deram-me o mais enthusiastico apoio.

Dirijo saudações especiaes aos dirigentes actuaes e ex-dirigentes do Rotary Internacional no Brasil. Talvez os srs. Dias Lins e Armando estejam ouvindo as minhas palavras. Trata-se de dois extraordinarios cavalheiros, grandes embaixadores da bôa vontade no Brasil, de cujos multiplos contactos internacionaes ao que se junta a intelligente cooperação de mais de 1.800 rotarianos deste paiz, resultará a mais proveitosa publicidade para o Brasil e para a America do Sul.

Existem Rotary Clubs em mais de oito nações do mundo.

O principal objectivo do Rotary Internacional é concorrer para o melhor entendimento entre todos os povos e todas as nações. O Rotary Internacional acredita que o entendimento internacional, a bôa vontade a paz póde ser uma realidade por intermedio de uma mais estreita camaradagem com os povos de todas as nações do mundo. O Rotary espera occupar uma posição de destaque, ajudando a tornar o mundo um logar onde se possa viver melhor.

A convenção do Rotary reune cada anno, representantes de mais de 70 nações do mundo. Eu, pessoalmente, empregarei todos os esforços para que a convenção de 1940, da nossa organização, seja realizada no Rio de Janeiro. Um acontecimento de tamanha importancia mundial beneficiará o Rio e o Brasil e por outro lado será um grande privilegio para a nossa organização encontrarmo-nos numa cidade tão bella e de tanta cultura.

Dentre de alguns dias regressarei para os Estados Unidos e eu posso adiantar que o meu relatorio sobre o Rio de Janeiro é o mais favoravel.

O meu adeus temporario a todos vós inspira-se na prophecia uma vez feita a mim quando viajava na Europa. Disseram-me que iam vêr um certo lugar e morrer.

Voltarei para os Estados Unidos com a firme opinião que "a gente deve vêr o Rio, o Brasil, e viver".

Assaltou uma joven em Bomsuccesso

Florisbella Rodrigues, joven de 17 annos de edade, solteira e moradora á rua Francisco Medeiros, no bairro denominado "Cidade Jardim", em Bomsuccesso, hontem, á noite, ao saltar de um bonde proximo á residencia, foi assaltada por um malfeitor, o qual, tapando-lhe a bocca, subjugou-a e feriu-a nos labios.

A policia tomou providencias no sentido de identificar o assaltante, pois, segundo parece, tem grande semelhança com o "homem de dente de ouro" autor de varios assaltos nos suburbios.

ULTIMA HORA SPORTIVA

O C. R. Botafogo sobrepujou o Flamengo

46 x 18 A CONTAGEM VERIFICADA — O GRAJAHU' VENCEU O AMERICA POR 31 x 30 — CAIU O BOMSUCCESSO FRENTE AO OLARIA

Foram os seguintes os resultados dos jogos effectuados hontem:

FLAMENGO x C. R. BOTAFOGO

1º tempo: C. R. Botafogo 24x9.

Final: C. R. Botafogo 46x18.

C. R. BOTAFOGO: Alvaro (3) e Adamo (2) — Aloysio (14) — Pavão (12) e Levy (10) — Armando (2) — Babá e Newton.

FLAMENGO: Radamés (5) e Oswaldo — Corrêa — Affonso Evora (6) e Cozinheiro (6) — Garcia — Nereu (1) — Paiva e Caruso.

Segundos teams: C. R. Botafogo 23x21.

Juizes: Aladino Assuto e Edison Mitrano.

AMERICA X GRAJAHU'

1º. TEMPO: America 15x10.

FINAL: Grajahu' 31x30.

GRAJAHU': Psalmo e Carnauba (3) Gatinho (14) Carlito e Betinho (9) — Calixto, Heitor, Monteiro (3).

AMERICA: Orlando (6) e Frederico (5) Crescencio Leite (12) Pimenta (5) Walter (2) Pacheco, Helio.

2ºs. TEAMS: America 29x17.

JUIZES: Haroldo Oest e Sylvio Grimm.

BOMSUCCESSO X OLARIA

1º. TEMPO: Olaria 32x9.

FINAL: Olaria 49x18.

OLARIA: Jairo (6) e Paulo (2), Sardinha (12) Guilherme (17) e Otto (12) — Felix e Nelson.

BOMSUCCESSO: Jorge e Jayme, Albino (1) Raul (14) e Helio — Pedrinho (3) e Oliveira.

JUIZES: Eugenio Rielh e Kleber de Carvalho.

Vae regressar o general Lobato Filho

Regressa amanhã á séde de sua região, em Recife, Pernambuco, o general Lobato Filho, que ha dias se encontra nesta capital, a chamado do titular da pasta da Guerra. O general Lobato regressa acompanhado de sua exma. familia.

Pegou Fogo Pela 3a Vez!

O PREDIO N. 6 DA RUA RODRIGO SILVA NOVAMENTE ENVOLVIDO PELAS CHAMMAS — 510 CONTOS DE SEGUROS

Os prejuizos — Os bombeiros — Outras notas

Um novo incendio se verificou na manhã de hontem, á rua Rodrigo Silva n. 6.

O referido predio, que está situado na esquina da rua de S. José e dá entrada pelas duas vias publicas, ficou bastante damnificado pelas chammas.

O incendio, segundo parece, tivera inicio no deposito de papeis velhos do vespertino "Democracia", com redacção no 1º andar e em cujo pavimento funccionava tambem a alfaiataria Araujo Lima. Ambas ficaram reduzidas a cinzas.

No segundo andar tinham escriptorios o despachante J. Lima Mello e o alfaiate Joviniano Augusto da Annunciação, sendo que no terceiro estava installado o Curso de Inglez do prof. Fred. Guzio.

No ultimo andar residiam varias pessoas, entre as quaes Amaro Pierre, brasileiro. O andar terreo é occupado, parte pelo "Café Gaucho" e parte pela "Casa Paulista", de bilhetes de loteria.

O aviso aos bombeiros foi dado pelo sr. Francisco Garbolido, proprietario do referido Café, após ter tido conhecimento de que o papel do jornal "Democracia" estava pegando fogo.

Logo que chegaram ao local os bombeiros iniciaram o ataque ás chammas, que se desenvolviam, já então, com grande intensidade, ao mesmo tempo que isolavam os predios contiguos e bem assim todo o trecho da rua entre São José e Assembléa.

Desse modo conseguiram os denodados soldados circumscrever o incendio ao predio onde o mesmo se iniciara e extinguil-o o mais rapido possivel, pondo á prova, mais uma vez, sua coragem e seu grande amor pela vida alheia.

O immovel, segundo apuramos, pertence á firma Mattheis & Cia., que o tem segurado em varias companhias num total de 510 contos de réis.

E' a terceira vez que o referido predio soffre a acção destruidora do fogo, num periodo de cerca de seis annos.

O "Café Gaucho" e a "Casa Paulista" soffreram prejuizos calculados em 12 contos de réis, prejuizos esses em sua maior parte causados pela agua.

Os bombeiros foram commandados pelo tenente Rufino.

A policia do 7º districto esteve no local e solicitou immediatamente a presença dos peritos do Gabinete de Pesquisas Scientificas.

A respeito foi instaurado inquerito.

Materiaes da Allemanha na Feira de Utrecht

Serviço Especial da RDV. — Na Feira de Utrecht, do outomno, os 120 expositores da Allemanha occupam, numericamente, entre os expositores estrangeiros, o primeiro lugar. Houve um interesse muito accrescido nos materiaes novos allemães, além do que houve nos productos da secção allemã do grupo economico Impressão e Papel Manufacturado, a qual está muito bem organizada.

Caiu do bonde e fracturou o braço

O funccionario publico Luiz Magalhães Vieira, branco, de 57 annos, casado, morador á rua Coronel Rangel, 237 em Cascadura, ao tentar saltar hontem, de um bonde em movimento na rua 1º. de Março, esquina de General Camara, foi victima de lamentavel queda de que resultou fracturar o braço esquerdo.

Após os curativos recebidos na Assistencia, retirou-se elle para sua residencia.

Chegou o Homem Que Exterminou Lampeão

O capitão José Bezerra affirma estar em declinio o cangaço em todo o sertão brasileiro

Pelo "Itaquicé", chegou hontem a este porto o capitão de policia do Estado de Alagôas, José Bezerra, que dirigiu o assalto á gruta de Angico, em Sergipe, onde se achavam acantonados Lampeão e os seus companheiros.

O sr. José Bezerra fez algumas declarações á imprensa a proposito da sua arriscada empreitada e accrescentou que publicará nesta capital um livro no qual dará o titulo de "A Morte de Lampeão".

Pretende dessa forma o exterminador de Lampeão provar que a sua acção foi de grande utilidade para o nordeste brasileiro e não como muita gente presume um acto de barbaria.

Adeantou mais que acredita, depois da morte de Lampeão, estar em franco declinio o cangaço em todo o sertão brasileiro.

Marido de Duas Mulheres

O bigamo foi preso, tambem, como falsario

Urbano Ribeiro, natural de Carangola, em Minas Geraes, contraiu ali casamento com Maria Ribeiro, de cuja união existe uma filha menor que actualmente se encontra internada em um collegio de religiosas.

Abandonando a esposa naquella localidade, Urbano veiu para esta capital, indo trabalhar no "Jardim Carioca", na Ilha do Governador.

Apresentando uma certidão falsa, o referido individuo casou-se na 2ª Pretoria Civel desta capital com Maria da Gloria da Rocha, filha do coronel Pio Dutra, figura bastante conhecida na Ilha do Governador onde reside e foi politico prestigioso.

Não contente com o seu acto de bigamia, Urbano em novembro de 1937 assignou criminosamente uma escriptura de promessa de venda de um predio situado naquella ilha e que era inalienavel, immovel esse que chegou mesmo a ser vendido a José Pinto Casalinno, estabelecido com joalheria, á rua Uruguayana, n. 39.

Além disso, emittiu Urbano duas notas promissorias e falsificou a assignatura do coronel Pio Dutra, seu sogro, que figurava nos documentos como avalista.

A policia foi scientificada das falcratuas de Urbano e prendeu-o em São Paulo, quando o mesmo procurava deixar o territorio nacional.

TIROTEIO ENTRE A POLICIA E CONTRAVENTORFS

Varias pessoas feridas a bala em um antro de jogatina, em Madureira

Em um antro de jogatina em Madureira, hontem á noite, verificou-se serio conflicto entre a policia e os contraventores, de qual varias pessoas saíram feridas por bala.

O antro funccionava á rua Carolina Machado, nº. 492, casa 6, residencia de Juvenal Bezerra Monteiro, tambem explorador da jogatina. A diligencia foi realizada pelo commissario Espirito Santo, do 24º. districto, que teve de sustentar fogo com os jogadores. Sendo pelos mesmos detido durante algum tempo.

No Hospital Carlos Chagas foram soccorridas as seguintes pessoas, victimas do tiroteio: Juvenal que apresentava um ferimento por bala na coxa direita; Roberto Santos Lopes, ferido por bala na perna do mesmo lado; Theodoro Pereira de Souza, attingido tambem por projectil na perna direita, e Luiz Octaviano do Nascimento, ferido na coxa.

Ao local compareceu o 3º. delegado auxiliar. Na delegacia do 24º. districto foi instaurado inquerito.

BROADWAY — HOJE 2-4-6-8 e 10 H.

A Magistratura e o Ministerio Publico aconselham e recommendam

NO LIMIAR DO CRIME

(CRIME SCHOOL)

O film que ousou enfrentar o problema mais angustioso dos tempos actuaes

(Improprio até 18 annos)

PARIS... ONDE A GENTE SE DIVERTE...

PARIS... DE MONTMARTRE E DOS ARTISTAS...

PARIS... DOS BOHEMIOS E DAS CANÇÕES...

JESSIE MATTHEWS

NO SUPER-FILM MUSICAL EXTRAHIDO DE UMA FAMOSA PEÇA DE Francis de Croisset COM MUSICAS DE Gordon e Revel

"PRIMAVERA EM PARIS" (HEAD OVER HEELS)

SEGUNDA FEIRA — BROADWAY

HOJE -- Theatro Recreio

A Companhia Portugueza Despede-se do Bom Publico da Capital

Com o grande successo da temporada

João Ninguem

Fados por ERCILIA

Fado da MADRAGÔA por MIRITA CASIMIRO, toda a COMPANHIA e toda ASSISTENCIA

Nas duas sessões ás 20 e 22 horas em 8.ª e

ULTIMA RECITA DE PREFERENCIA !!

O ADEUS DA COMPANHIA PORTUGUEZA A' CIDADE MARAVILHOSA

Theatro Recreio

SEXTA-FEIRA, 7 — Estréa da Companhia Brasileira

IGLESIAS E FREIRE JUNIOR

Em avant-première ás 21 horas em homenagem á A. B. C. T.

Com a opereta de costumes cariocas original de Luiz Iglesias e Miguel Santos, musica de H. Vogeler — (Os mesmos autores da CANÇÃO BRASILEIRA)

ROMANCE DOS BAIRROS

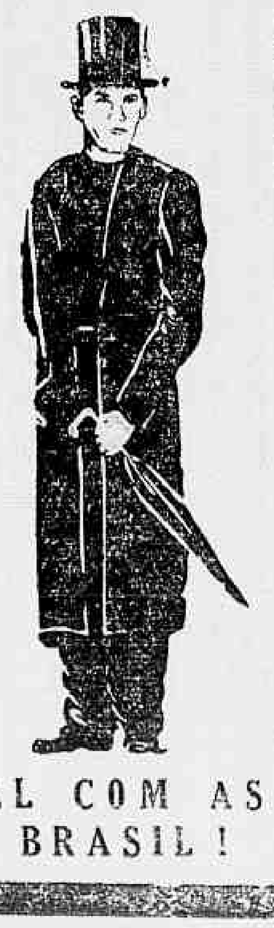

Todos os bairros do Rio de Janeiro, como criaturas humanas, envolvidas na mais linda e engraçada historia de amor!

OSCARITO, sensacional no ESTACIO! SYLVIO CALDAS, emocionante no MEYER

UM ELENCO FORMIDAVEL COM AS MAIS LINDAS VOZES DO BRASIL!